



82 斎藤清 作品  
木版 サイン 26 × 38.5 35,000 円



83 斎藤清 会津  
木版 サイン マージン少シミ 26 × 38.5 50,000 円



84 斎藤清 舞妓  
木版 サイン 39 × 25.5 35,000 円



85 斎藤清 舞妓  
木版 サイン 39.5 × 26 35,000 円



86 斎藤清 柿の会津  
木版 サイン 26 × 38.5 60,000 円



87 斎藤清 HANIWA (4)  
木版 サイン マージン  
右端少傷ミ・端部薄い  
汚レ 36 × 21 25,000 円



88 斎藤清 HANIWA (5)  
木版 サイン 36 × 21.3 30,000 円

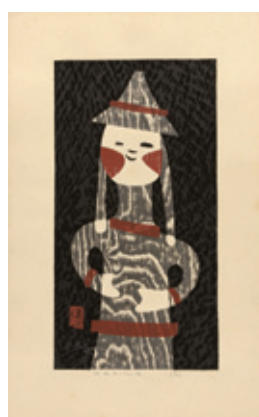

89 斎藤清 HANIWA (7)  
木版 サイン  
マージン汚レ  
28.5 × 15 20,000 円



90 斎藤清 作品  
木版 サイン 38.5 × 26 35,000 円



91 佐伯留守夫 足尾への峠より男体・  
中禪寺湖を望む  
木版 新版画第6号 国立公園  
特輯号より 14.5 × 11.5  
昭和7年 (1932) 5,000 円



92 佐藤米次郎 十和田湖  
木版 新版画第6号 国立  
公園特輯号より 9 × 10.5  
昭和7年 (1932) 3,000 円



93 柴秀夫 日光夜叉門附近  
木版 新版画第6号 国立公園特輯号  
より 12 × 18 昭和7年 (1932)  
3,000 円



94 関野準一郎 花風  
木版 限 128 サイン マージン数ヶ所極少点  
シミ 68 × 47 昭和 50 年 (1975)

350,000 円



95 千住博 曙の塔  
リトグラフ AP 版 サイン 45 × 52.5  
180,000 円



97 田島宏行 Lyric night (抒情的な夜)  
木版 限 50 サイン マージン所々  
折レ 54.5 × 40.5 昭和 43 年  
(1968)

35,000 円



96 高島達四郎 自筆画稿  
パリのノートルダム  
紙 彩色 サイン  
30.5 × 24.3

20,000 円



98 下馬三郎  
科学教育漫画 原子双六 湯川博士ノーベル賞受賞記念  
袋付 52.7 × 76 日本発明新聞社 昭和 24 年 (1949)



10,000 円



99 芝木好子 自筆原稿 猿之助さんの芝居  
ペン書 400 字 4 枚完 ※小説家  
(東京生 1914-91) : 第 14 回芥川賞  
受賞、日本芸術院会員、文化功労者

18,000 円





100 田川憲 長崎  
木版 自刻自摺 32 × 38  
昭和 39 年 (1964)  
40,000 円



101 田川憲 出島の門  
木版 自刻自摺 サイン 27.5 × 38.5  
昭和 40 年 (1965)  
40,000 円



102 田川憲 長崎  
木版 自刻自摺 サイン エスキースは  
昭和 31 年 (1956) 35 × 56.5 (紙寸)  
昭和 41 年 (1966)  
40,000 円



103 田川憲 長崎 海西法窟  
木版 自刻自摺 サイン  
32 × 37  
昭和 40 年 (1965)  
50,000 円



104 田川憲 長崎洋館 東山手 12 番  
木版 自刻自摺 サイン  
29.5 × 42.5 昭和 41 年 (1966)  
45,000 円



105 田川憲 長崎  
木版 自刻自摺 サイン  
34.5 × 44 昭和 41 年  
(1966)  
45,000 円



106 佃公彦 春の午後  
木版 サイン 28.5 × 20.5  
新日本木版画選刊行会  
8,000 円



107 竹久夢二 どんたく絵本 (1) (2)  
木版 2 冊 表・裏表紙ヤケ 本文経年少シミ 綴ジ部分の金具が錆の為  
一部頁外レ 16.2 × 22.5 金子書店 大正 12 年 (1923)  
120,000 円



108 竹久夢二 春の宵  
木版 加藤版 マージン少  
点シミ 31 × 22.5 昭和  
12-15 年 (1937-40)  
15,000 円



109 竹久夢二 あした  
木版 加藤版 シミ  
31 × 22.5 昭和 12-15 年  
(1937-40)  
10,000 円



110 竹久夢二 蘭燈  
木版 加藤版 31 × 22.5  
昭和 12-15 年 (1937-40)  
15,000 円



111 鳥居言人 雪  
木版 限 300 酒井川口版 41×26.3 昭和 4 年  
(1929) 350,000 円



112 鳥居言人 長襦袢  
木版 川口版 薄いヤケ 41×26 昭和 4 年  
(1929) 250,000 円



徳力富吉郎(版画家 京都生 1902-2000):現京都市立芸術大学を主席で卒業後、土田麦僊に師事。国展にて樗牛賞・国画賞をはじめ多くの賞を受賞。麦僊亡き後かねてより興味のあった木版画制作に取り組む。平塚運一、棟方志功などと版画同人誌を発行したのち、版画制作所を設立。浮世絵方式の量産をおこなう。また海外での個展も多数開催。その功績により勲四等瑞宝章、京都市文化功労賞を受賞する。



113 徳力富吉郎 上加茂  
木版 限 100 サイン 37 × 49.5  
昭和 29 年 (1954) 20,000 円



114 徳力富吉郎 太秦の牧場  
木版 ※最初の自刻自摺木版画作品  
22.5 × 28 大正 10 年頃 (C1921)  
100,000 円



115 徳力富吉郎 三條大橋  
木版 EP 版 サイン 37 × 49.5  
昭和 30 年 (1955) 18,000 円

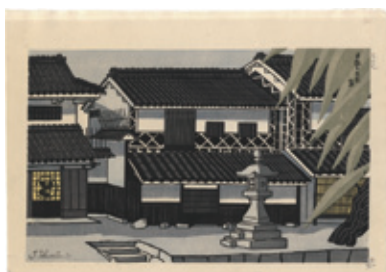

116 徳力富吉郎 倉敷の民家  
木版 限 300 サイン 22.8 × 36.5  
昭和 42 年 (1967) 8,000 円



117 徳力富吉郎 落柿舎  
木版 限 200 サイン マージン  
少薄いシミ 38 × 50 ※若干数  
有 昭和 46 年 (1971)  
15,000 円



118 徳力富吉郎 加茂川  
木版 限 200 サイン マージン極  
薄いシミ 38.5 × 50 昭和 45 年  
(1970) 18,000 円



119 徳力富吉郎  
奈良興福寺塔早春夕暮  
木版 限 200 サイン マージン  
少シミ 38.5 × 49.7  
昭和 46 年 (1971) 20,000 円



120 徳力富吉郎 祇園祭  
木版 限 200 サイン 極薄シミ  
24.3 × 37 8,000 円

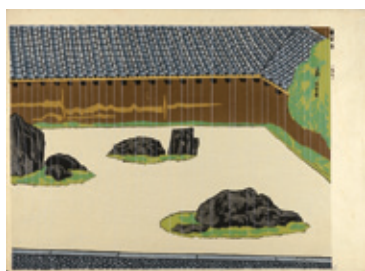

121 徳力富吉郎 京百景 竜安寺  
木版 限 200 サイン マージン  
少シミ 38 × 50 昭和 46 年  
(1971) 15,000 円



122 徳力富吉郎 清水寺春色  
木版 限 200 サイン 24.5 × 37  
10,000 円



123 徳力富吉郎 大阪道頓堀  
木版 サイン マージン右角少  
切レ 24 × 36.3 20,000 円



124 徳力富吉郎 作品  
木版 限100 サイン マージン  
極薄いシミ 37.5 × 50.5  
※若干数有 20,000 円



125 徳力富吉郎 松林  
木版 限100 サイン 37.5 × 51  
昭和39年(1964) 10,000 円



126 徳力富吉郎 林檎ノ木  
木版 限200 サイン マージン  
傷ミ 16 × 22 昭和46年  
(1971) 5,000 円



127 徳力富吉郎 ノアの方舟  
木版 サイン ※20世紀フォックス  
映画社「天地創造」公開記念  
24.5 × 34.2 昭和41年(1966)  
5,000 円



128 徳力富吉郎 アダムとイヴ  
木版 限100 サイン 38 × 49.7  
昭和42年(1967) 8,000 円



129 徳力富吉郎 キリスト  
木版 サイン 27 × 32.5  
8,000 円



130 徳力富吉郎 マドリードの豆売り  
木版 限100 サイン 16 × 23  
6,000 円



131 徳力富吉郎  
スフィンクスとピラミッド  
木版 限100 サイン マージンに  
少薄い点シミ 36.5 × 49.5  
12,000 円



132 徳力富吉郎 群鹿  
木版 限100 サイン 36.5 × 49.5  
昭和42年(1967) 10,000 円



133 徳力富吉郎  
旧約 バベルの塔  
木版 限100 サイン  
マージン極薄いシミ  
49.5 × 38.5 昭和42年  
(1967) 10,000 円



134 徳力富吉郎 落柿舎  
木版 限300 サイン  
マージン極薄シミ  
33.8 × 22.5  
昭和45年(1970)  
8,000 円



135 徳力富吉郎 ふくろお  
木版 限300 サイン  
34 × 23  
昭和45年(1970)  
10,000 円



136 徳力富吉郎 ふくろお  
木版 限300 サイン  
マージン少シミ  
34 × 23  
昭和46年(1971)  
8,000 円





137 徳力富吉郎 作品  
木版 22 × 10.2  
5,000 円



138 徳力富吉郎 作品  
木版 サイン 少薄シミ  
30 × 27.3 (紙寸)  
5,000 円



139 徳力富吉郎 埴輪  
木版 限 100 サイン  
少シワ 27.5 × 22.7  
(紙寸) 3,000 円



140 徳力富吉郎 作品  
木版 限 70 サイン  
27.5 × 20.5 (紙寸)  
※同図柄で限定番号ナシ・  
刷込サインの作品 2,000  
円在庫有 3,000 円



141 徳力富吉郎 ローマ 伝説の狼  
木版 サイン 31.5 × 47 (紙寸)  
昭和 40 年 (1965) 10,000 円



142 徳力富吉郎 鹿の親子  
木版 限 150 サイン  
44.5 × 58.5 8,000 円



143 徳力富吉郎 馬  
木版 限 100 サイン 41 × 54  
(紙寸) 8,000 円



144 徳力富吉郎 作品  
木版 2 枚 限 100 サイン 41.5 × 55 (紙寸)  
15,000 円



145 鳥居忠雅・市川三升 自筆団扇・短冊  
紙本 彩色 毛筆 傷ミ ヤケ シミ  
10,000 円



146 中田幾久治 日本橋  
銅版 サイン マージンシミ  
23.5 × 32 昭和 8 年 (1933)  
35,000 円



147 中田幾久治 漁村風景  
銅版 サイン マージン薄ヤケ  
・端部少シワ 裏面テープ跡  
※日展出品作 29.5 × 39  
昭和初期 45,000 円



148 中谷泰 アマリリス  
木版 サイン 22 × 29.5  
新日本木版画選刊行会  
8,000 円



149 中村直人 自筆小色紙 婦人像  
紙本 彩色 サイン 21 × 18 額装  
30,000 円



150 碓伊之助 ヴァンサンヌ公園  
木版 マージンに「碓」の印譜  
24 × 30 昭和 6 年 (1931) 50,000 円



151 橋本興家 天守閣の門  
木版 サイン 米田稔摺  
28.5 × 21 新日本木版  
画選刊行会  
5,000 円



152 新田穰 南紀風景  
木版 新版画第 6 号 国立公園  
特輯号より 22.5 × 16  
昭和 7 年 (1932) 5,000 円



153 新田穰 南紀小品  
木版 新版画第 6 号 国立公園  
特輯号より 7 × 9.2  
昭和 7 年 (1932) 5,000 円



154 萩原英雄 暁の歌  
木版 サイン 米田稔摺  
31 × 24 (紙寸)  
新日本木版画選刊行会  
5,000 円



155 ノエル・ヌエット  
東京 神田明神  
木版 土井版 マージン端部  
シワ 36.4 × 24 昭和 25 年  
(1950) 50,000 円

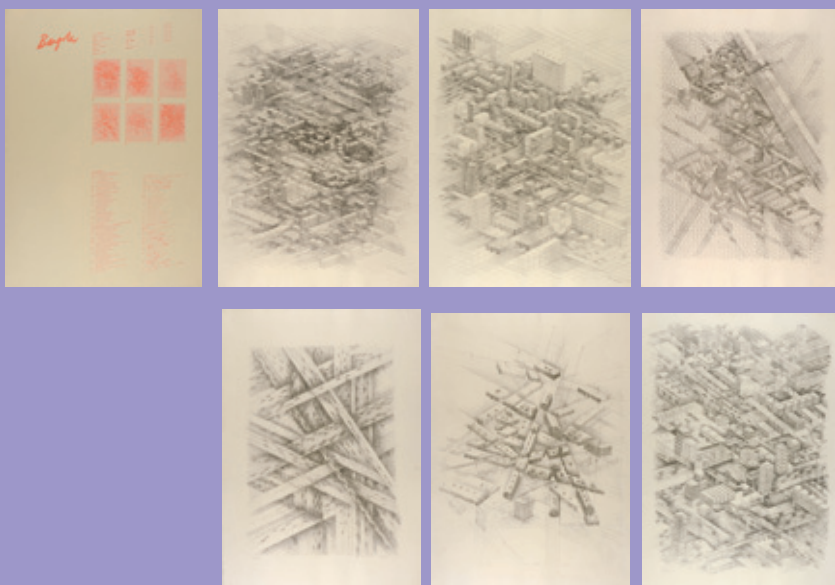

156 トーマス・パイルレ リトグラフ集 Stadt・City・都市  
全 6 枚 限 65 サイン 角にピンホール 58 × 41.5 1977 年

100,000 円





157 藤牧義夫 御徒町驛の附近で（御徒町驛）（東京夜曲 A）  
木版 新版画第4号 都市田園診断号より 9.2×14.3 昭和7年  
(1932) 380,000 円



158 藤牧義夫 やま・やま  
木版 新版画第6号 国立公園特輯号より 7.8×17.7  
昭和7年 (1932) 180,000 円



159 平塚運一 諸国風物図絵 午後の日本橋  
木版 限100 サイン マットヤケ 共タトウ（ヤケ）  
26×32（紙寸） 28,000 円



160 平塚運一  
新日本百景 千鳥城夕月  
木版 限150 30.5×22.5  
日本版画協会 昭和14年  
(1939) 35,000 円



161 平塚運一 千葉の海  
木版 毛筆題字署名箋 少シミ  
少マットヤケ 19×28  
昭和初期頃 35,000 円



162 平塚運一 孔雀  
木版 極少点シミ 24×33  
昭和初期頃 45,000 円

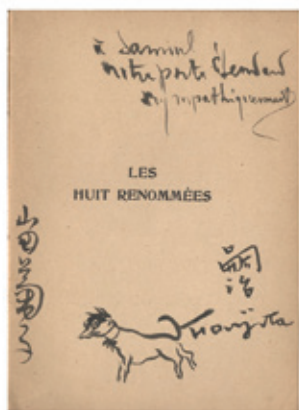

- 163 藤田嗣治 挿絵本 日本八景 (Les huit renommées)  
 ヤマタキクオ作 限 320 未発表のデッサン 47 点  
 全 250 頁 献呈署名・犬の絵入 背の一部コワレ  
 19.2 × 14.5 アンドレ・デル・ブーク出版  
 大正 2 年 (1927) 140,000 円

- 164 丸山晚霞 自筆色紙 日本生命線南洋  
 紙本 彩色 サイン 少シミ  
 26 × 23 額装 30,000 円



- 165 前川千帆 百姓  
 木版 極少点穴 マージン  
 1 ヲ所少切レ 版画雑誌  
 「風 再刊 (1)」より  
 18.5 × 11 昭和 4 年  
 (1929) 5,000 円



- 166 松崎卯一 長崎名所 (仮題)  
 木版 8 枚 眼鏡橋／二十六聖人殉教聖地／崇福寺／出島／東山手風景／大浦天主堂／浦上天主堂／水産場 シミ 各専用台紙の薄紙に伊東勇太郎の解説 (和英) と島内八郎の歌入 (一部傷ミ) 17.5 × 24.5 昭和 30 年頃 (C1955) 60,000 円



- 167 蓬田兵衛門 富士遠望  
 木版 新版画第 6 号 国立公園  
 特輯号より 11.3 × 16  
 昭和 7 年 (1932) 3,000 円



- 168 前田政雄 龍安寺  
 木版 サイン 米田稔摺 28 × 21  
 新日本木版画選刊行会  
 4,000 円



- 169 馬淵聖 早春の卓  
 木版 サイン 米田稔摺 21 × 28.6  
 新日本木版画選刊行会 4,000 円

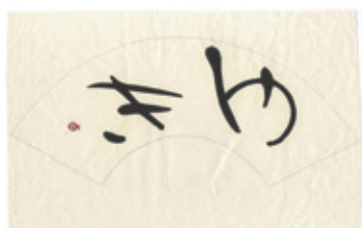

- 170 町春草 自筆書 ゆき  
 紙本 毛筆 印譜 少シワ  
 19.5 × 31.2 10,000 円



- 171 町春草 自筆扇面 愛  
 紙本 毛筆 印譜 少シワ 20 × 47.5  
 12,000 円



- 172 町春草 自筆歌  
 紙本 毛筆 印譜 少シワ  
 26.2 × 37.5 15,000 円