

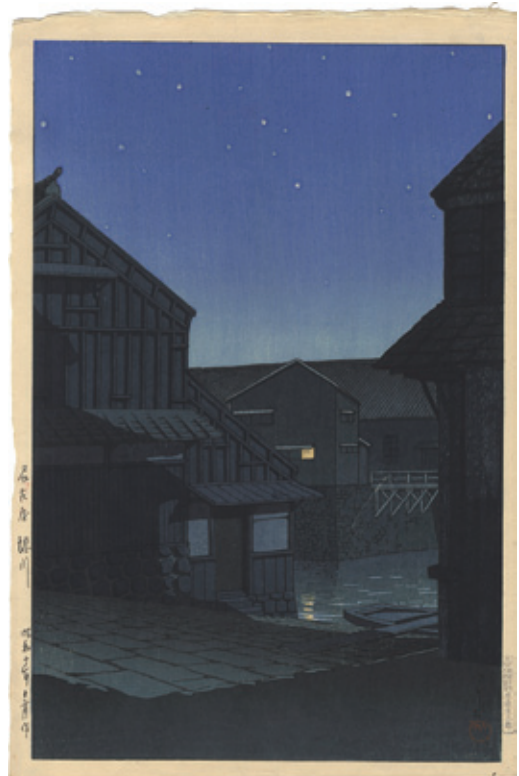

141 川瀬巴水 鳴澤之富士
木版 渡辺版 23.5 × 36.3 昭和 11 年 (1936) 350,000 円



142 川瀬巴水 佃 住吉神社
木版 渡辺版 32 × 22.5 昭和 11 年 (1936)
350,000 円



143 川瀬巴水 名古屋 堀川
木版 渡辺版 36.5 × 24 昭和 11 年 (1936)
550,000 円



144 川瀬巴水 埼玉田宮村
木版 渡辺版 24.3 × 36.5 昭和 16 年 (1941) 450,000 円



145 川瀬巴水 浮嶋 柳縄 (茨木県)
木版 渡辺版 1カ所極少点シミ 36×24
昭和 11 年 (1936) 200,000 円



146 川瀬巴水 宮城県 作並温泉
木版 渡辺版 マージン左端薄いシミ 36×24
昭和 16 年 (1941) 350,000 円



147 川瀬巴水 長野県 稲荷山
木版 渡辺版 24.2 × 36.3 昭和 22 年 (1947)
250,000 円



148 川瀬巴水 栃木県河西町
木版 渡辺版 34 × 24 昭和 22 年
(1947) 250,000 円



149 川瀬巴水 河原子の夜雨
木版 渡辺版 35 × 24 昭和 22 年
(1947) 150,000 円



150 川瀬巴水 水木乃曇り日
木版 渡辺版 24.5 × 33.5 昭和 21 年 (1946)
120,000 円



151 川瀬巴水 上州川原湯
木版 渡辺版 24.3 × 33.3 昭和 23 年 (1948)
200,000 円



152 川瀬巴水 肥前 呼子の朝
木版 渡辺版 36.5 × 24 昭和 23 年 (1948)
300,000 円



153 川瀬巴水 平泉金色堂 絶筆
木版 限 350 渡辺版 後刷 (毎日新聞社版)
36 × 23.8 昭和 54 年 (1979) 500,000 円



154 北岡文雄 画文集 版木のなかの風景
木版 2枚 冬の摩周湖／早春の石鎚 限250 サイン 30.5×41 画文集
付(表紙木版貼付／署名入) 二重箱 美術出版社 昭和58年(1983)
30,000円



155 北岡文雄 サイロのある農家
木版 限120 サイン マージン上部少折レ 39.5×54.5
昭和52年(1977)
15,000円

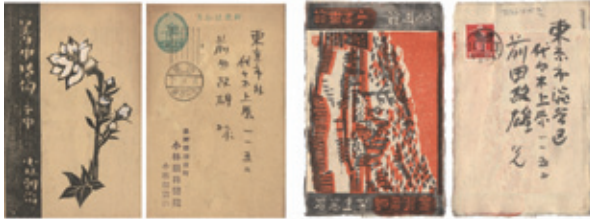

156 小林朝治 木版賀状
2通 前田政雄宛 昭和7・14年(1932・39)
35,000円



157 五島甚之介 自筆色紙
上高地一ノ俣
紙本 彩色 サイン 左角折
レ 中沢弘光旧蔵 昭和6
年(1931) 6,000円



158 河野通勢 自筆色紙
紙本 油彩 サイン 角
にピンホール 右角剥
落 昭和23年(1948)
35,000円

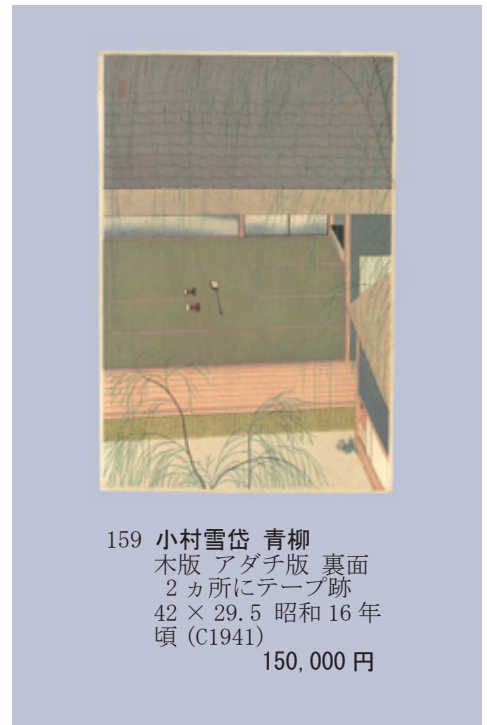

159 小村雪岱 青柳
木版 アダチ版 裏面
2カ所にテープ跡
42×29.5 昭和16年
頃(C1941)
150,000円

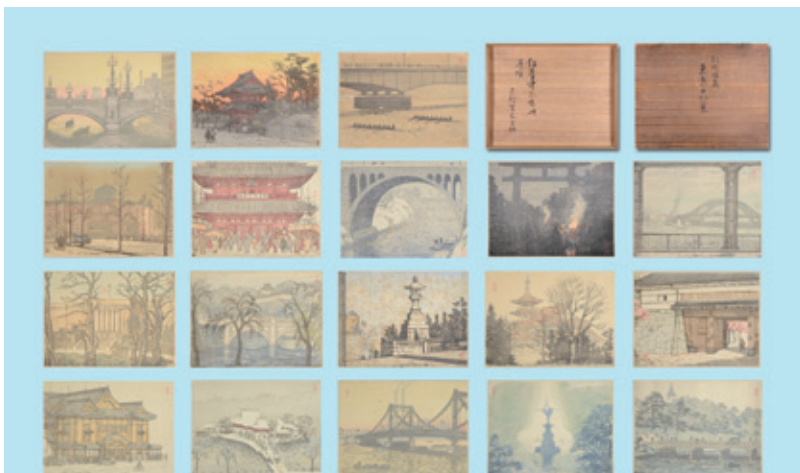

160 木村百木 木版画集 東京十八景
全18枚 言問橋／増上寺山門(点シミ)／日本橋曙色(少点シミ)／永代橋
遠望(少点シミ)／明治神宮元朝／聖橋の雪(点シミ)／浅草寺／東京駅
櫻田門／震災記念堂／九段燈籠(シミ)／宮城二重橋(少薄いシミ)／上野
美術館／弁慶橋の雨／日比谷公園(少点シミ)／清洲橋(少点シミ)／不忍
弁天堂(少点シミ)／歌舞伎座(極少シミ) 台紙に貼付 共箱 18.5×25
昭和初期頃 120,000円



161 小林萬吾 舞子
木版 新版画集 序輯より
帙(奥付欠) 28×22
昭和初期頃 10,000円



162 小泉癸巳男 針仕事
木版 サイン 37.5 × 28
昭和 10 年 (1935)
75,000 円



163 小泉癸巳男 新日本百景
冬の猿橋
木版 29.5 × 22.5 昭和 14 年
(1939) 50,000 円



164 小泉癸巳男 三條大橋
木版 17.5 × 24.5 大正 - 昭和
初期頃 25,000 円



165 小泉癸巳男 昭和東京
風景版画百図絵 聖橋
木版 サイン 少シミ
37.5 × 27.8 昭和 7
年 (1932) 38,000 円



166 小泉癸巳男 昭和東京風
景版画 芝公園 塔と梅林
木版 サイン 少シミ
37 × 28 昭和 6 年
(1931) 40,000 円



167 小泉癸巳男 昭和東京風
景版画 明治神宮 雪の朝
木版 サイン 右端擦
レ・傷ミ 37.2 × 28
昭和 6 年 (1931)
15,000 円



168 小泉癸巳男
自筆色紙 言問風景
紙本 彩色 サイン 裏
面に題字・サイン 中沢
弘光旧蔵 昭和 6 年
(1931) 25,000 円



169 小泉癸巳男 木版賀状
前田政雄宛 昭和 12 年 (1937)
10,000 円



170 小山周次 自筆色紙
紙本 彩色 サイン シミ
中沢弘光旧蔵 昭和 6 年
(1931) 3,000 円



171 小山良修
自筆色紙 鞆の帰路
紙本 彩色 印譜 裏に題
字・署名 極薄シミ 中沢
弘光旧蔵 昭和 6 年
(1931) 8,000 円



172 近藤紫雲
新浮世絵美人合 11 月 初雪
木版 マージン上部少汚レ
38.5 × 24.7 大正 13 年 (1924)
65,000 円



173 駒井哲郎 Fenetre
銅版 モノタイプ サイン 10×12 650,000 円



174 斎藤清 STEADY GAZE
木版 限 200 サイン 52.5×38 昭和
37年 (1962) 250,000円



176 佐藤武造 自筆色紙
紙本 彩色 サイン 極少薄シミ
右角少傷ミ 中沢弘光旧蔵 昭和
6年 (1931) 画家 (長野生 1891-
1972) 80,000円



179 斎藤真一 朝の光
リトグラフ 限 350 サイン 30×41 額装
60,000円



175 斎藤清 HANIWA (3)
木版 サイン シミ 21.5×35
18,000円



177 斎藤清 門 おんめさま 鎌倉
木版 限 130 サイン 52×37 昭和 60年 (1985)
額装 120,000円



178 坂本繁二郎 阿蘇五景 放牧
木版 加藤版 極少点薄シミ 25×36 昭和
39年 (1964) 50,000円



180 齋藤大 自筆画賛色紙
紙本 墨 サイン 裏面
に中沢弘光宛署名入
昭和 6年 (1931)
3,000円



181 佐伯留守夫 自画像
木版「新版画」第1号よ
り 20.8×15 昭和 7年
(1932) 10,000円



182 志村立美 日本の女二題 木版 2枚 はおり／雪 限450 帙箱 37.5×44.5 悠々洞出版 95,000円



183 笹島喜平 時国天
木版 裏手彩 限30
サイン 30×22.5
10,000円



184 笹島喜平 広目天
木版 裏手彩 限30
サイン 30×22.5
10,000円

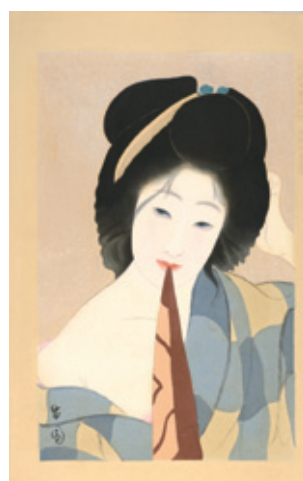

185 島成園 新浮世絵美人合 7月 ゆあが里
木版 雲母摺 裏面ヤケ
弱い折レ跡 38.5×
24.1 大正13年
(1924) 50,000円



186 笹島喜平 不動明王No.71
拓刷 AP版 サイン
23×22.5 昭和51年
(1976) 10,000円



187 柴秀夫 農婦図
木版「新版画」第1号
より 12.5×10 昭和7
年(1932) 3,000円

188 下木木鉢郎
自筆色紙 小河原沼図
紙本 彩色 印譜 裏
面に題字・サイン
極少シミ 中沢弘光
旧蔵 昭和6年
(1931) 15,000円



189 洪谷栄一 マントン(A)
銅版 限100 サイン
マージンヤケ 39.5
×30 8,000円



190 洪谷栄一 吟遊詩人(F)
銅版 限100 サイン
38.5×22 10,000円



191 洪谷栄一 村の教会
銅版 限100 サイン
36.5×18.5 8,000円

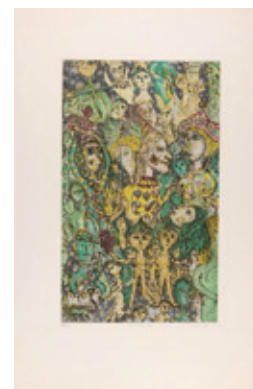

192 洪谷栄一 カーニバル(C)
銅版 限100 サイン
32.5×19.5 8,000円



193 菅井汲 Nagasaki
リトグラフ 限 150 サイン 南画廊シール 51.5
× 39 昭和 31 年 (1956) 額装 (下部底部分塗
り剥がれ) 250,000 円



194 諏訪兼紀遺作小聚 小品六種
木版 全 6 枚 花つぶて / 蝶 / 蝶と女 / われたる太陽 / 町 / 無題 (目録カット) 限 200 紙
帙 創作版画倶楽部 昭和 7 年 (1932) 250,000 円