

# 現代の浮世絵師 弦屋光溪の新作 〈アルチンボルドに捧ぐ五題〉の内 虫 (第三作)

木版 自画・刻・摺 限定30部 サイン  
41.5×32.5cm 雁皮紙(高知県産) 35,000円(税込)

2015年秋シリーズ完成予定 (5作全て税込35,000円になります。)



## 作品について - 作者からの言葉 -

今年の8月にBunkamuraザ・ミュージアムの「だまし絵II」展でアルチンボルド作品「司書」と「ソムリエ」を観てきました。リアルに描いた本、ビンや樽などを組み合わせて架空のものを作る、これらの絵に益々惹かれるようになりました。

さっそく下図にとりかかり16種26匹の虫を描きました。

今回の版木は、ほとんどを三角刀で彫り、摺りにはタマムシの光沢やトンボの羽などに雲母や金、銀を使いました。

また、紙は高知県産の雁皮紙で、薄い為が多色摺りは難しいのですが、手触りがよく、薄い黄土色の為に胡粉の白色が強調される私好みの紙です。

作品「虫」は童心に返って実に楽しく制作させていただきました。

是非ご高覧のうえ、お買い上げくださいますようお願いいたします。



猫 (第一作)



犬 (第二作)

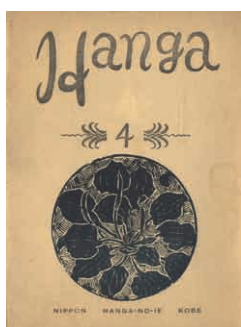

1 版画雑誌 HANGA 第4号

全10枚(複製7枚・原作3枚:栗田雄・川崎巨泉・藤木喜久麿) 未綴ジ 非売品  
版画の家 大正13年(1914) 15,000円



2 創作版画賀状集

木版 全20枚 川上澄生:7枚/前川千帆:7枚/平塚運一:  
6枚 卷末に作家による解説 一部 経年シミ 求龍堂 昭和5年  
(1930) 45,000円



3 創作版画雑誌 白と黒 第17号

限100 全13枚の内、佃政道・合田岬一欠:料治朝鳴/初山  
滋/前川千帆/南屋音彦/江南史朗/中村岳/栗山茂/杉山  
正義/宮尾しげを/船本茂一/内田達治 表紙:料治朝鳴  
昭和6年(1931) 30,000円



4 創作版画雑誌 白と黒 第18号

限100 全10枚:料治朝鳴/小川龍彦/南屋音彦/江南史朗/中村岳  
/栗山茂/杉山正義/大内青圃/宮尾しげを/船本茂一 表紙・裏表  
紙:料治朝鳴 昭和6年(1931) 35,000円



5 創作版画雑誌 白と黒 第19号 特集:満州事变  
創作版画集

限100 全16枚:料治朝鳴(2)/小川龍彦/佃政道/前川  
千帆/初山滋/南屋音彦/江南史朗/内田達治/栗山彌生  
/木袋朱泥/中村岳/栗山茂/杉山正義/横井弘三/網千  
利根 表紙・裏表紙:料治朝鳴 白と黒社 昭和6年(1931)  
50,000円



6 創作版画雑誌 白と黒 第20号

限100 全16枚:石井鶴三/初山滋/料治朝鳴/大内青圃/  
小川龍彦/恩地孝四郎/佃政道/中村岳/武藤完一/栗山茂/  
前川千帆/船本茂一/江南史朗/南屋音彦/宮尾しげを/  
杉山正義 表紙:料治朝鳴 裏表紙:小川龍彦 白と黒社 昭和  
7年(1932) 80,000円



7 創作版画雑誌 白と黒 第21号

限100 全14枚:料治朝鳴/石井鶴三/前川千帆/南屋音彦/  
江南史朗/中村岳/栗山茂/宮尾しげを/船本茂一/大内青圃/  
小川龍彦/佃政道/武藤完一/木袋朱泥 恩地孝四郎隨筆:  
古版木(版画回顧) 表紙:料治朝鳴 裏表紙:船本茂一 昭和  
7年(1931) 35,000円



8 創作版画雑誌 白と黒 第22号

限100 全12枚:料治朝鳴(2)/大内青圃/平川清蔵/谷中  
安規/中川雄太郎/小川龍彦/佃政道/武藤完一/前川千帆/  
江南史朗/杉山正義 表紙:小川龍彦 裏表紙:料治朝鳴 目次  
頁切レ 白と黒社 昭和7年(1932) 60,000円





9 みづる No. 311

版画 2 枚入：織田一磨 お茶の水聖橋の図 石版 13.8 × 21  
 / 小泉癸巳男 冬枯 木版 13.5 × 15 恩地孝四郎装 背補修  
 春鳥会 昭和 6 年 (1931) 15,000 円



10 版画と詩 第 3 号

段塚青一木版 3 枚：起重機／或る物語／黙開  
 詩 4 篇：岡本彌太／間野捷一／関谷忠雄／  
 段塚青一 表紙上部冠水シミ 昭和 8 年  
 (1933) 30,000 円



11 Loving Service Seal HANGA

初山滋他 前川千帆木版装 28.5 × 21.3

25,000 円



12 版画雑誌 ゆうかり No. 21

木版 2 枚：生野正義 「静物」  
 / 佐藤米次郎 「風景 A」  
 表紙：仲村岳 昭和 9 年  
 (1934) 20,000 円

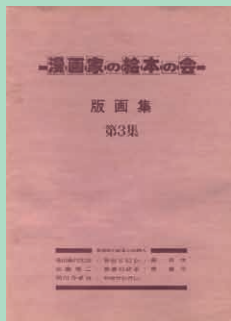

13 漫画家の絵本の会版画集 第 3 集

シルクスクリーン 全 8 枚の内 1 枚欠 (佐川美代太郎) 限 500 多田ヒロシ／長新太／永島慎二／馬場の  
 ぼる／東君平／前川かずお／やなせたかし 袋付 (見返しに永島慎二・やなせたかし・多田ヒロシ自筆  
 絵入) 25.5 × 36.5 (紙寸) 漫画家の絵本の会同人 昭和 53 年 (1978) 100,000 円



14 肉筆漫画 建国二千五百年史図会

全 50 枚 + 目次 + 中村不折自筆表題 北沢楽天・池部釣・細木原青起・前川千帆・長崎抜天・宮尾しげを・岡本一平・田中比左良他 紙本 彩色 サイン 一部シミ 30 × 42 箱 (傷ミ) 中央美術協会 昭和 3 年 (1928) 120,000 円



15 麻田辨次 雪の流水

木版 右角折レ跡 経年シミ 20.5 × 28.5 昭和初期頃 20,000 円



16 畦地梅太郎 雪の山村

木版 限 50 サイン 自摺 裏面角 2 ヲ所テープ跡 32.5 × 44.5 昭和 29 年 (1954) 150,000 円



17 畦地梅太郎 木版賀状他

16 通 木版賀状 13 通 (宛先: 前田政雄・橋本興家・中尾義隆) 前田政雄宛木版絵葉書 1 通 (毛筆 11 行) 畦地梅太郎木版葉書 1 通 (差出人: 鉢木信雄 版画荘 畦地梅太郎宛) 畦地梅太郎木版蔵書票貼込賀状 1 通 (差出人: 重松秋男 畦地梅太郎宛) 昭和 25-37 年 (1950-62) 180,000 円



18 池田満寿夫 私のユーウツな日  
銅版 限20 サイン 36.4 × 34 額装 昭和38年(1963)  
350,000円

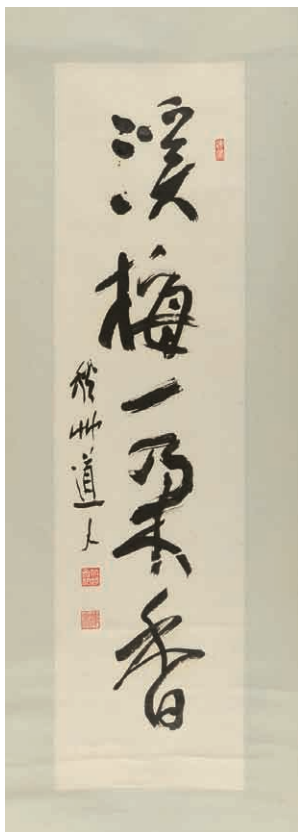

19 會津八一 自筆書幅 溪梅一朶香  
紙本 毛筆 サイン 少巻シワ 長島健箱書 會津八一記念館鑑定書 59.3 × 11.5  
二十八万円



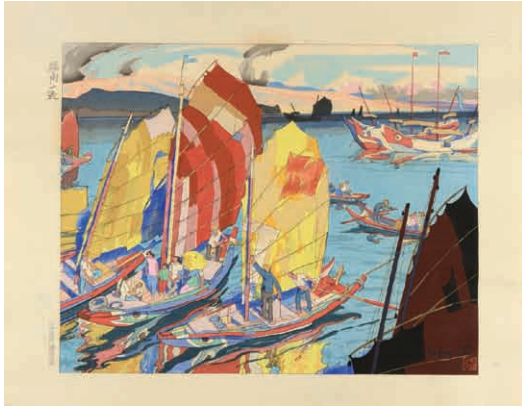

20 石川寅治 驟雨一過  
木版 サイン 漆原榮次郎摺 30.1 × 38 昭和9年頃  
(C1934) 40,000 円



21 石川寅治 琉球の市場  
木版 サイン 漆原榮次郎摺 32 × 40 昭和9年頃  
(C1934) 30,000 円



22 石川寅治 戯れ  
木版 サイン 24.1 × 34.1 昭和11年 (1936) 60,000 円



23 石川寅治 裸女十種の内 浴室にて  
木版 サイン 少薄い点シミ 37.5 × 30  
昭和10年頃 (C1935) 140,000 円



24 石川寅治 裸女十種の内 読書  
木版 サイン 漆原榮次郎摺 マージン少  
汚レ 37.5 × 30.3 昭和10年頃 (C1935)  
50,000 円



25 石川寅治 裸女十種の内 朝  
木版 サイン 漆原榮次郎摺 38 × 29.6  
昭和10年頃 (C1935) 120,000 円



26 石崎重利 国立公園  
木版 1ヵ所極小穴 12 × 18.7 昭和  
20年代 12,000円



27 石崎重利 瀬戸内海風景版画集より  
讃岐・屋島  
木版 20.5 × 29 昭和12年(1937)  
25,000円



28 泉茂 RED HEAT  
シルクスクリーン 限100  
サイン 39 × 31 昭和49年  
(1974) 10,000円

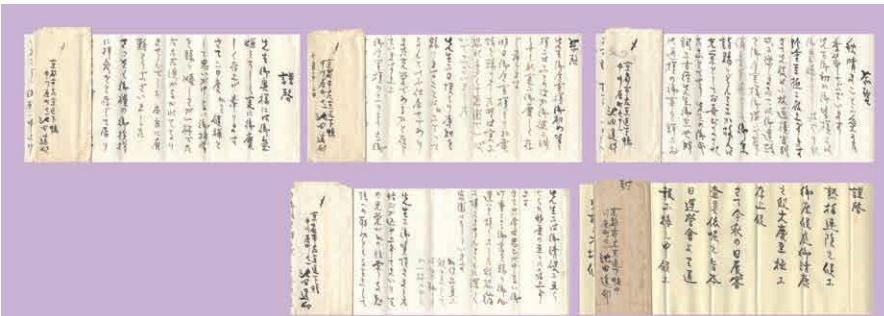

29 池田遥邨 自筆書簡  
5通 毛筆 50行・43行・41行・24行・16行 各封付 奥村土牛宛 昭和48-49年  
(1973-74) 100,000円



30 伊東深水 時雨  
木版 双作版画会 版元伊せ辰 33 × 21.5 昭和  
2年(1927) 95,000円



31 大沢昌助 自筆色紙  
紙 彩色 サイン 18,000円



32 伊東深水 ジャワ ジャカルタ郊外  
木版 渡辺版 サイン 25 × 34 昭和18年  
(1943) 45,000円



33 大下藤次郎 自筆画 風景（両面）  
紙 水彩 サイン 下図はスタンプサイン 経年シミ 20.5 × 31.5 額装 500,000 円





34 太田雅光 昭和舞台姿

木版 全12枚 市川海老蔵：十八番の助六／中村歌右衛門：籠釣瓶のハツ橋  
 ／市川壽海：鈴ヶ森の権八／水谷八重子：お蝶夫人／中村吉右衛門：一條大  
 藏卿／松本幸四郎：車曳の松王／中村時藏：道行の静御前／市川左團次：城  
 明渡しの大星／尾上梅幸：源氏物語 藤壺／中村勘三郎：鎌倉三代記の三浦  
 之助／花柳章太郎：瀧の白糸／尾上松緑：泥仕合の團七 限150 1枚シミ（中  
 村歌右衛門の道成寺） 木版刷解説 共帙 販売目録 申込葉書 箱  
 36.5 × 24.3 昭和20年（1945） 250,000円



35 小野忠重 埴輪  
木版 限50 サイン 裏書 23 × 29.5 額装 昭和40年  
(1965) 35,000 円



36 小野忠重 風車の丘 (巴里)  
木版 限10 サイン 裏書 ギャラリーユマニテシール  
44.5 × 59 額装 昭和37年 (1962) 180,000 円



37 小野忠重 海草とり  
木版 限50 サイン 裏書 30 × 22.5 昭和47年 (1972)  
50,000 円

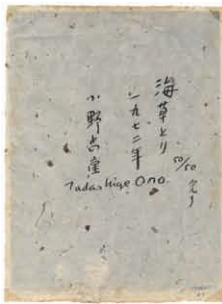

38 小野忠重 木版賀状  
3通 宛先：畦地梅太郎・橋本興家 1通は未使用 昭和9・  
10・14年 (1934・35・39) 45,000 円

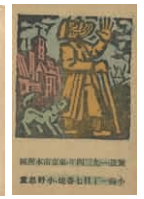

39 岡本一平  
楠正成に扮する市川左團次  
木版 34 × 23.7 昭和元年  
(1926) 15,000 円



40 奥村土牛宛帝国美術院推奨通知・  
橋本久子書簡  
2通 第1回帝国美術院出品「鴨」の推奨  
通知 封付/橋本永邦(雅邦次男)没後、  
妻の橋本久子、奥村土牛の恵贈に対する  
御礼書簡 毛筆39行 封付 15,000 円



41 勝平得之 千秋公園八景より 雨の内濠  
木版 21.2 × 27 昭和12年 (1937)  
35,000 円





42 柿崎兆 冬の池  
木版 限15 サイン 12.5 × 16.5 平成  
4年 (1992) 12,000 円



43 柿崎兆 夜の森  
木版 限20 サイン 15 × 21.5 平成  
7年 (1995) 15,000 円

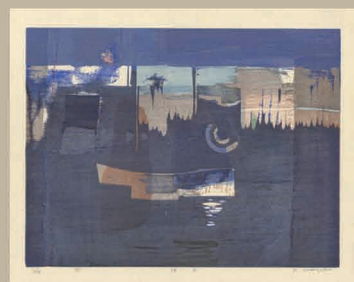

44 柿崎兆 休日  
木版 限20の内1番 サイン 22.2  
× 29.3 平成7年 (1995)  
25,000 円



45 柿崎兆 木と風  
木版 限20 サイン 54.5 × 39.5  
平成9年 (1997) 40,000 円



46 柿崎兆 校庭のモニュメント  
木版 限24 サイン 26 × 21.5  
平成7年 (1995) 25,000 円



47 柿崎兆 春の沢  
木版 限20 サイン 22.3 × 30.3  
平成9年 (1997) 25,000 円



48 柿崎兆 音  
木版 限20 サイン 26 × 21.5  
平成9年 (1997) 20,000 円



49 柿崎兆 宵  
木版 限20 サイン 26 × 21.5  
平成9年 (1997) 20,000 円



50 川合玉堂 自筆画賛色紙  
紙 毛筆 淡彩 サイン 80,000 円

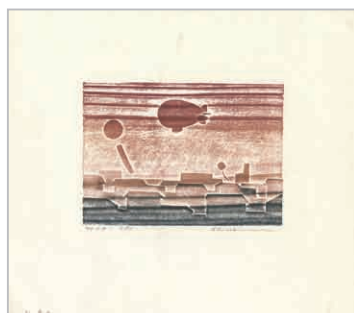

51 柄澤齊 樹々の家族 (21) 昔日  
木版 限7 サイン 8.7 × 12.3  
平成16年 (2004)  
15,000 円