

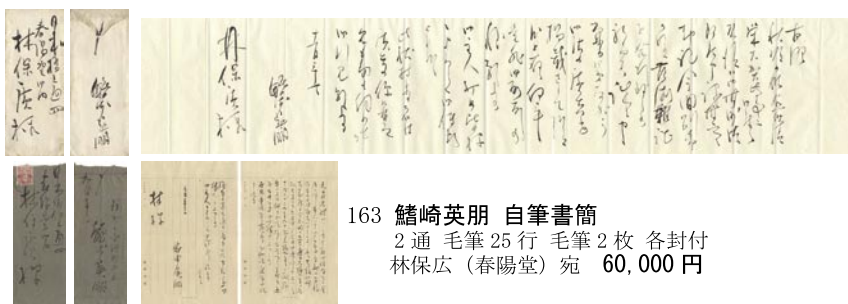

161 緒崎英朋  
木版画集 浮世美人十二ヶ月  
全12枚 22.5 × 15.5 帖仕立  
(四隅台紙貼) 65,000 円



162 林武 自筆画稿  
2枚 紙 ペン サイン ヤケ シミ シワ 35.3 × 25.5  
100,000 円



163 緒崎英朋 自筆書簡  
2通 毛筆 25行 毛筆 2枚 各封付  
林保広 (春陽堂) 宛 60,000 円

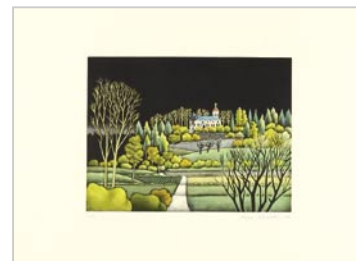

164 広田雅久 聖堂の秋  
銅版 HC版 サイン 17.8 × 23.5  
平成4年 (1992) 12,000 円



165 日和崎尊夫 詩画集 緑の導火線 (THE GREEN FUSE)  
日本版 デイラン・トマス詩 真辺博章訳 木口木版 全10枚 限100  
サイン 40 × 29.5 (紙サイズ) 箱 (ヤケ) 昭和57年 (1982)  
大陸の対話社 200,000 円

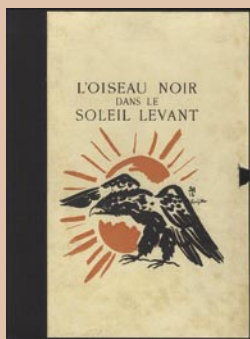

[表紙原画]



[カット原画 (1)]



[カット原画 (2)]



[カット原画 (3)]



[カット原画 (4)]



[カット原画 (5)]



[カット原画 (6)]



[カット原画 (7)]



[カット原画 (8)]



[カット原画 (9)]



[カット原画 (10)]



166 藤田嗣治 挿絵本 日出る国の黒鳥 L'OISEAU NOIR DANS LE SOLEIL LEVANT  
 ポール・クローデル詩 限 546 の内No. 1 (1部本) アンカット 挿絵 20点 (銅版・手彩) スイート版別  
 刷 20枚 表紙原画 (紙 水彩 サイン 29.5 × 24.5) カット原画 10枚 (紙 墨 5.1 × 6.1 ~ 13.9 ×  
 9.4) 表紙原画・カットは東京美術倶楽部鑑定書付 1927年 エクセルシオール出版 1,200,000円





167 藤田嗣治 コンチータ・モンテス夫人像

リトグラフ 限100 刷込サイン ペトリデス証明書 31.2 × 22 1951年 額装 ※スペインの演劇・映画史上有名な女優コンチータ・モンテス夫人を描いた版画。ピカソ、ダリ等とも親交があり、現代美術のビッグコレクターとしても有名。この作品は1951年のクリスマスに藤田が、モンテス夫人を讃えるために制作したもので、流通することは非常に稀な版画。また本作品は、ユトリロやビュッフェの鑑定家で生前の藤田と契約していた、ペトリデスの証明書付。

300,000円



168 深沢幸雄 哀愁 (メヒコ)  
銅版 EP版 サイン 31.5 × 25  
昭和50年 (1975) 15,000円



169 深沢幸雄 迷路の町の春  
銅版 HC版 サイン 19 × 27  
平成5年 (1993) 18,000円



170 二見彰一 スプリング ソナタ  
銅版 HC17部 サイン 22.5 × 31.3  
平成5年 (1993) 15,000円



171 舟越桂 静かな鏡より ステート II  
銅版 限 25 サイン 30 × 22.5  
レゾネNo.14 平成 2 年 (1990) 額装  
160,000 円

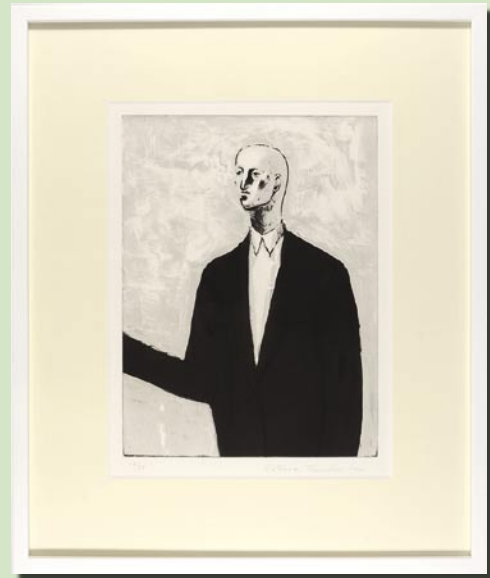

172 舟越桂 Study  
銅版 限 25 サイン 30 × 22.5 レゾネNo.17  
平成 2 年 (1990) 額装 160,000 円



173 舟越桂 Small study II  
銅版 限 25 サイン 各 10 × 7.5 レゾネNo.19  
平成 2 年 (1990) 額装 150,000 円



174 深澤索一 果実 (柿)  
木版 26 × 38 昭和 4 年 (1929)  
35,000 円



175 ティエリ・ブッキャン 銅版画集 鯨捕り  
ジャック・プレヴェール詩 平田文也訳 HC 版 8 部 全 13 点 各サイン 奥付ブ  
ッキャン署名 小林ドンゲ宛訳者署名 箱 草原社 昭和 51 年 (1976) 25,000 円

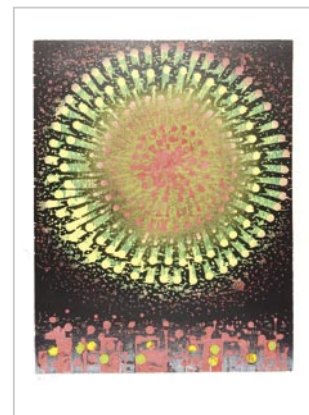

176 吹田文明 江戸の華  
木版 HC 版 17 部 サイン  
マージン少シミ 50.7 × 35.8  
平成 4 年 (1992) 20,000 円



177 星襄一 杉 (朝) 木版 限99 サイン 48.5 × 80 昭和53年 (1978) 300,000円

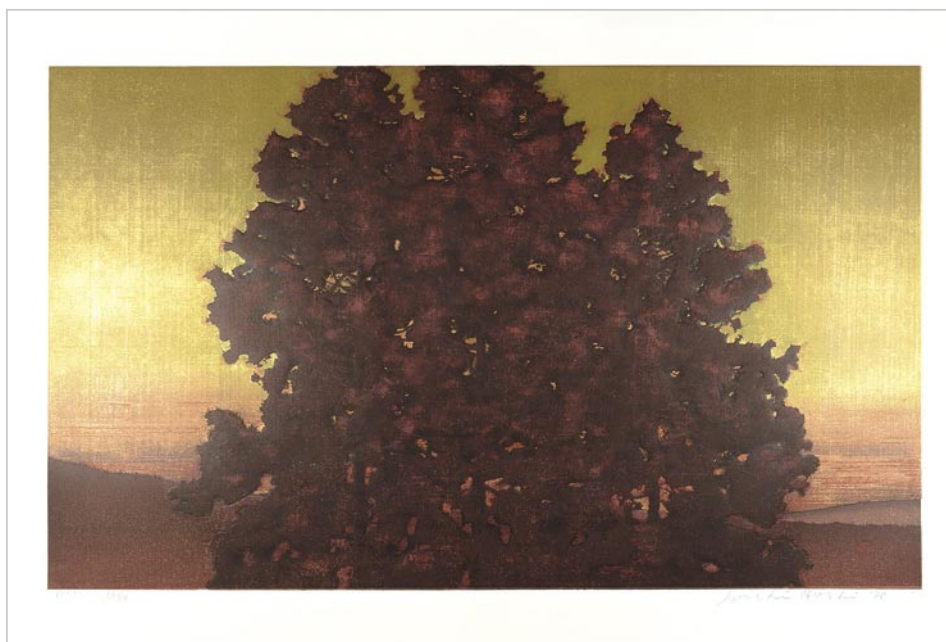

178 星襄一 杉 (夕) 木版 限99 サイン 48.5 × 80 昭和53年 (1978) 300,000円



179 前川千帆 木版画集 版画浴泉譜—統統統統版画浴泉譜  
 全5冊 100図 (各巻20図) 限150/100/40/80/80 各毛筆署名 経年シミ 40.5 × 31.5 昭和16/19/27/31/34年  
 アオイ書房 350,000円

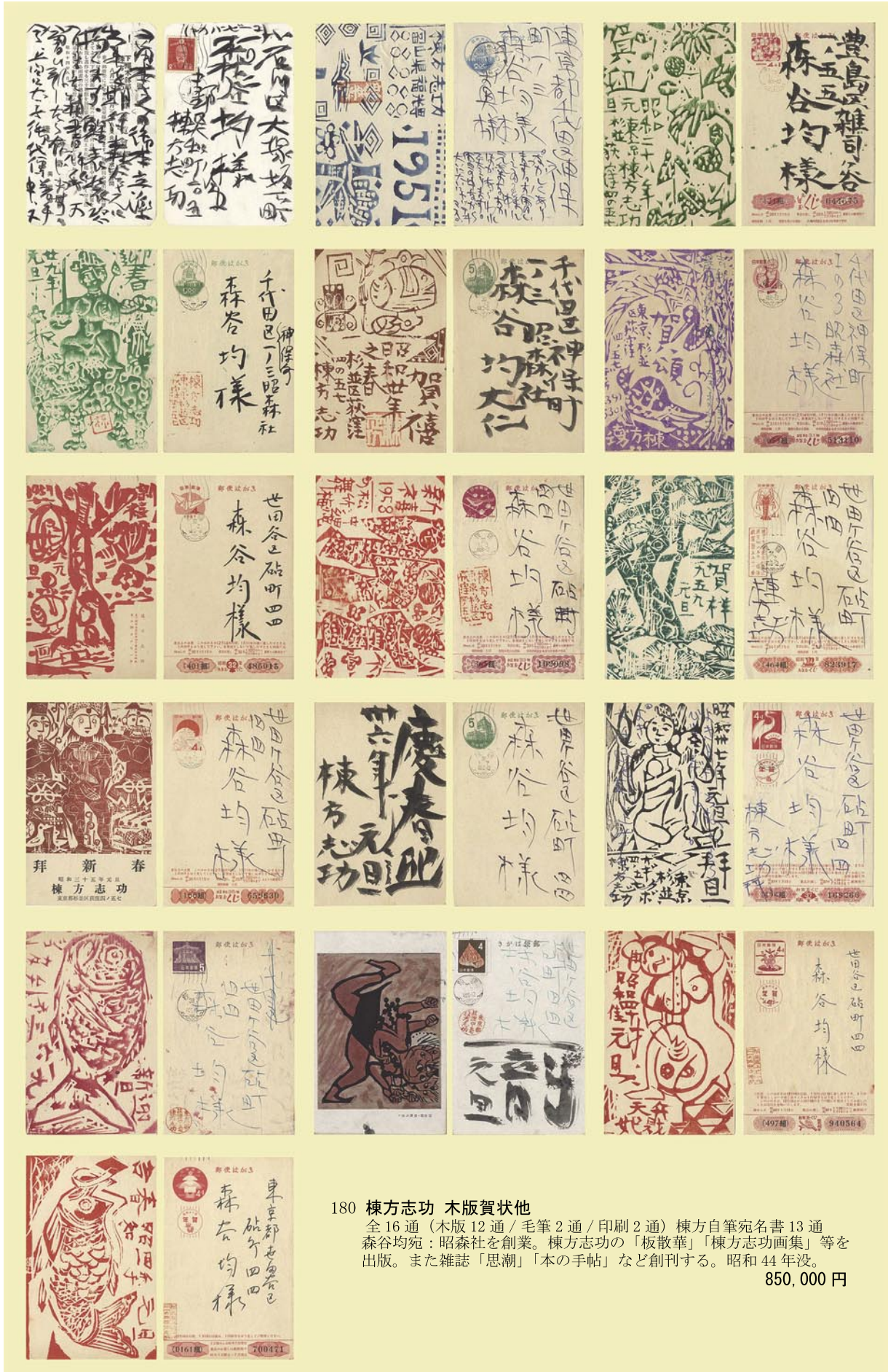

180 棟方志功 木版賀状他

全16通(木版12通/毛筆2通/印刷2通)棟方自筆宛名書13通  
 森谷均宛:昭森社を創業。棟方志功の「板散華」「棟方志功画集」等を出版。また雑誌「思潮」「本の手帖」など創刊する。昭和44年没。

850,000円





181 版藝術 第12号 棟方志功版画集  
木版：蔵書票 / 草花と竹 頁に折レ跡 裏表紙冠水シミ 経年シミ  
昭和8年(1933) 白と黒社 25,000円



182 棟方志功 自筆賀状・木版賀状  
2通 新宿画廊宛 80,000円



183 三木翠山 自筆色紙 猫と女性  
絹本 彩色 サイン 点状のシミ  
45,000円



184 森田恒友 川上温泉  
木版 日本風景版画会津の部より  
17.5 × 24 大正6年(1917)  
10,000円



185 森田恒友 阿賀川  
木版 日本風景版画会津の部より  
17.5 × 24 大正6年(1917)  
10,000円



186 森義利 自筆画 舞い  
紙 彩色 サイン 18 × 16.5  
額装 20,000円



187 空田たけを 自筆画稿  
3枚 紙 ペン サイン 少シミ 18 × 25.2 ※洋画家  
(兵庫生 1910-87)：戦前は写実、戦後はコラージュ  
的な半立体作品を制作。 12,000円



188 諸沢吉美 自筆色紙  
蔵王山麓待春(山形県)  
紙 彩色 サイン 裏書  
額装 10,000円



189 マリリン・モンロー  
カレンダー  
月捲り式(12ヶ月分)  
上部留金部分1カ所コワレ  
経年シミ 55 × 30.5 1955年  
15,000円

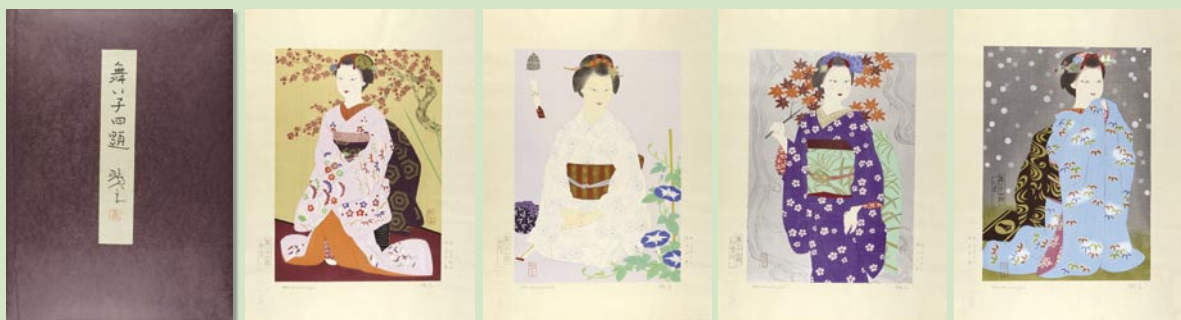

190 森田曠平 舞い子四題  
木版 全4枚(春宵 / 紅葉狩 / 朝稽古 / 師走) 限150 サイン 帙 42.3 × 30.3 昭和52年(1977)  
75,000円



191 矢吹申彦 自筆画 作品  
キャンパス 油彩 サイン 41 × 32  
65,000 円



192 山口八九子 木版画集 京名所他  
全 64 枚 限 300 一部経年のシミ 帙 (傷ミ) 昭和 9 年 (1934)  
別刷 8 枚 帙 自筆色紙: 紙 彩色 シミ サイン 65,000 円



193 山口華揚 秋晴  
木版 モモセ版 32.5 × 47 40,000 円



194 山高登 木版賀状・木版蔵書票  
賀状 3 通 書票 13 枚 12,000 円

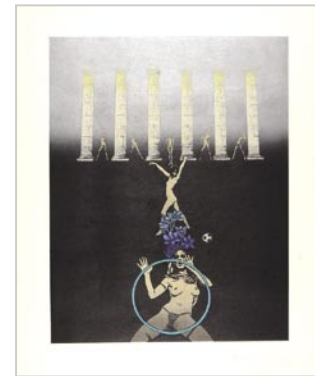

195 吉田穂高 作品  
木版 AP 版 サイン シミ  
44.5 × 35 昭和 50 年  
(1975) 15,000 円



196 渡部岱龍 浴後の女  
木版 限 300 クマダ美術版  
46.7 × 40.2 ※日本画家 福島生  
師: 志村立美 50,000 円



197 和田誠 METROPOLIS  
銅版 AP 版 サイン 38  
× 36 (紙サイズ) 平成  
10 年 (1998) 18,000 円



198 和田誠  
DAS CABINET DES  
DR. CALIGRI  
銅版 AP 版 サイン 38  
× 36 (紙サイズ) 平成  
10 年 (1998) 18,000 円



199 和田誠  
COMING SOON  
銅版 AP 版 サイン  
38 × 36 (紙サイズ)  
平成 10 年 (1998)  
18,000 円

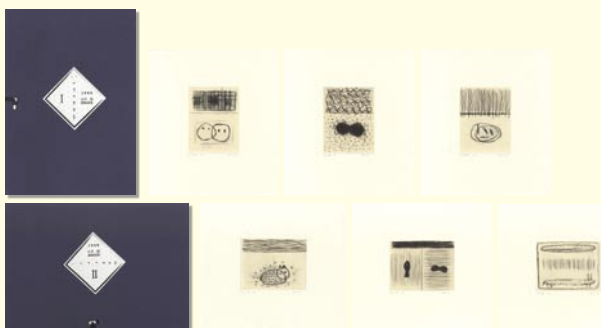

200 山中現 銅版画集 いのちのカタチ (I) (II)  
2 冊 各 3 枚 限 20 (I) 限 25 (II) サイン 12.5 × 10  
帙 平成 11 年 (1999) 不忍画廊 48,000 円

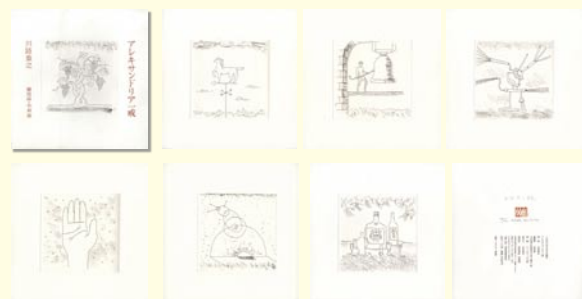

201 和田誠 版画絵本 アレキサンドリアー戒  
川路重之 (文) 限 110 銅版 6 図 + 表紙 丸谷才一宛和田誠  
署名 22.5 × 22 平成 3 年 (1991) 羽黒洞 35,000 円