



94 瀧口修造 地球創造説

特装 20 部 オリジナルデッサン 1 枚 サイン 17.5 × 17.5 (紙サイズ) 毛筆署名 革装 二重箱
 (所々に経年による弱冠の擦れ有) 保護用ボール箱 (背にマジックで題字記名) 昭和 47 年
 (1972) 書肆山田 ※装幀・紙・文字・署名・箱等の全てが黒で構成された代表的な詩集。

350,000 円



95 竹久夢二 自筆画幅 春の鐘
紙 彩色 サイン 124 × 28.5 350,000 円

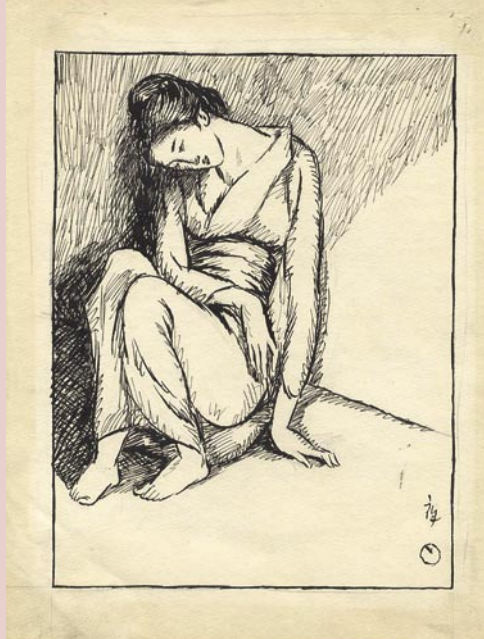

96 竹久夢二 自筆画稿 夜
紙 ペン サイン 裏面2カ所テープ跡・ヤケ 21 × 15.5
額装 200,000 円



97 竹久夢二 櫻さく嶋 春のかはたれ
二版 木版挿絵1枚 挿絵15図 和装本 明治45年(1912)
洛陽堂 45,000 円



98 竹久夢二 豆本絵本 猫
木版 全34図 少シミ 加藤版 箱 9.5 × 7.2 昭和41年(1966)
35,000 円



99 婦人グラフ 創刊号
表紙：伊東深水 竹久夢二作：
婦人絵曆十二月五月 背・裏
表紙角傷ミ 大正 13 年 (1924)
国際情報社 10,000 円



100 婦人グラフ 第 1 卷 第 4 号
木版：竹久夢二「花火」表紙 / 勇敢なる恋人 / 恋三題 2 枚 川瀬巴水：カット
石原玉吉：松田夫人の夢挿絵とカット 大正 13 年 (1924) 国際情報社
120,000 円



101 婦人グラフ 第 1 卷 第 2 号
木版：ピアズレー「初夏の曲」表紙 竹久夢二：
婦人絵曆六月 後半の頁上部にシミ 大正 13 年
(1924) 国際情報社 20,000 円



102 婦人グラフ 第 1 卷 第 5 号
木版：竹久夢二「秋」表紙・少シミ / 童話 / お光の亡霊 / 短冊
露谷虹児：殉教地獄 石原玉吉：カット 大正 13 年 (1924) 国際
情報社 100,000 円



103 婦人グラフ 第 1 卷 第 6 号
木版：竹久夢二「化粧の秋」表紙 / 春の
眼 / 女人伴天連 清水三重三：挿絵 /
カット 大正 13 年 (1924) 国際情報社
120,000 円

104 婦人グラフ 第 1 卷 第 7 号
木版：竹久夢二「秋のしらべ」表紙 /
寝椅子 / 麻利耶観音 / カット 清水三
重三：挿絵 / カット 大正 13 年 (1924)
国際情報社 150,000 円





105 婦人グラフィック 第2巻 第1号
表紙：竹久夢二（三色版）
大正14年（1925）国際情報社
10,000円



106 婦人グラフィック 第2巻 第2号
表紙：竹久夢二（三色版）
大正14年（1925）国際情報社
10,000円



107 婦人グラフィック 第2巻 第3号
表紙：竹久夢二（三色版）
大正14年（1925）国際情報社
10,000円



108 婦人グラフィック 第2巻 第4号
表紙：竹久夢二（三色版）
大正14年（1925）国際情報社
10,000円



109 婦人グラフィック 第2巻 第5号
表紙：竹久夢二（二色版）
竹久夢二作：女體素描（カット1図）大正14年
（1925）国際情報社
10,000円



110 婦人グラフィック 第2巻 第6・7・8号
3冊 表紙：亀井實（三色版）大正14年（1925）国際情報社
15,000円

竹久夢二 女十題の内 木版 限280 高見澤版 39.5 × 29.3 昭和61-62年（1986-87）



111 三味線堀 20,000円



112 舞姫 20,000円



113 朝の光へ 20,000円

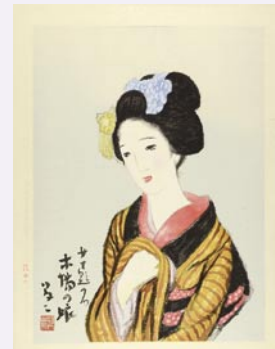

114 木場の娘 20,000円



115 北方の冬 18,000円



116 産衣 20,000円



117 逢状 20,000円



118 黒猫 25,000円



119 弦屋光溪 吉田屋より 七世
尾上梅幸の扇屋夕霧
木版 限 27 (No. 25・26 は破棄)
39.5 × 25 昭和 58 年 (1983)
135,000 円



120 弦屋光溪 勸進帳より 十二世
市川團十郎の武蔵坊弁慶
木版 限 90 40 × 26 平成 5 年
(1993) 65,000 円



121 弦屋光溪 須磨の写絵より 五世
坂東玉三郎の海女松風
木版 雲母摺 限 90 39 × 25
平成 6 年 (1994) 55,000 円



122 弦屋光溪 鎌倉三代記より 十二世
市川團十郎の佐々木高綱
木版 雲母摺 限 81 37.5 × 22.5
平成 8 年 (1996) 55,000 円



123 弦屋光溪 土蜘蛛より 十二世
市川團十郎の土蜘蛛の精
木版 限 63 サイン 40 × 28
平成 11 年 (1999)
45,000 円



124 弦屋光溪 十種香より 五世
坂東玉三郎の腰元濡衣
木版 限 63 サイン 40 × 25.5
平成 12 年 (2000)
85,000 円



125 谷内六郎 木版画集 四季版画
全 4 枚 31.5 × 24.7 額装用額 1 枚 二重箱 (奥付に
毛筆署名) 大日本絵画巧藝美術 65,000 円



126 谷内六郎 あかとんぼ
木版 マージン 2 カ所 シミ 24.5 × 31.5
25,000 円



127 田代光 自筆画稿 ラ・クンバルシート
2 枚 紙 ペン サイン 21 × 29.5 (紙サイズ)
コメット 12 月号より 6,000 円



128 中川一政 鴛鴦
リトグラフ 限100 サイン 34.7 × 43.5
額装 65,000 円



129 中沢弘光 作品
キャンバス 油彩 サイン 44.5 × 52.5 額装 180,000 円



130 中川一政 凧
リトグラフ 限100 サイン 34.7 × 43.5
額装 (マットシミ) 60,000 円



131 中川一政 鹿
リトグラフ 限100 サイン 34.7 × 43.5
額装 (マットシミ) 60,000 円



132 友永詔三 少女 - 風光る
木版 手彩 AP版 サイン 52.7 × 35.8
平成4年 (1992) 25,000 円



133 徳力富吉郎 自筆画幅 柳燕図
紙 彩色 サイン 47.3 × 54 共箱 昭和
61年 (1986) 65,000 円



134 中間冊夫 自筆画稿
紙 ペン サイン シミ
27 × 19 ※洋画家 (鹿
児島生 1908-85) : '11
年独立美術協会独立賞
を受賞。 5,000 円



135 富本憲吉 自筆画幅 小壺
紙 彩色 印譜 65 × 22 昭和
7年 (1932) 80,000 円



136 中島潔 夢もよう
木版 京都版画院版 サイン
42 × 30 35,000 円



137 中島潔 糸雨
木版 京都版画院版 サイン 32 × 42
35,000 円



138 中島潔 風のかなた
木版 京都版画院版 サイン 絶版
26 × 42 38,000 円



139 中島潔 ゆらめき
木版 京都版画院版 サイン 絶版
42 × 30 38,000 円



140 中島潔 恋文
木版 京都版画院版 サイン
42 × 24 35,000 円



141 西村貞 自筆画稿
紙 ペン サイン 端部シミ 20.5 × 30.5
※洋画家 (大阪生 1893-1961) : 石仏・キリスト教初期洋風画を研究。著作「民家の庭」は'54 毎日出版文化賞受賞。
5,000 円



142 野口弥太郎 自筆画稿
2枚 (とうもろこし売り 紙 墨 裏書 19.5 × 13.7 / 少女像 葉書 ペン サイン)
12,000 円



143 野中ユリ アドニス
銅版 限70 サイン 薄いヤケ
24 × 13.3 額装
18,000 円



144 野間傳治 蝶と花
銅版 EA版 サイン マージン
極少点シミ 32 × 25.5 昭和
50年 (1975) 8,000 円



145 野村清六 自筆葉書他 11通 (自筆6通 / 木版3通 / 印刷2通) 新宿画廊宛

20,000 円



146 馬場辰夫 自筆画稿
24枚 (彩色4枚) ペン 墨 サイン 11.5 × 15 ~ 22.5 × 35.5 昭和20年代中心 100,000円

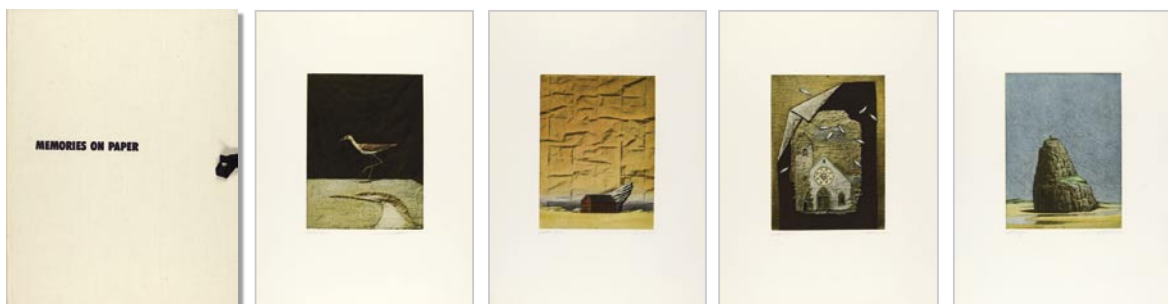

147 馬場章 銅版画集 MEMORY ON STONE
全4枚 (BIRD/FEATHER SHAPED ROCK/ASTRONOMICAL ROCK/CHURCH) 限100 サイン 20 × 15 帙 昭和60年 (1985) コバヤシ画廊 45,000円

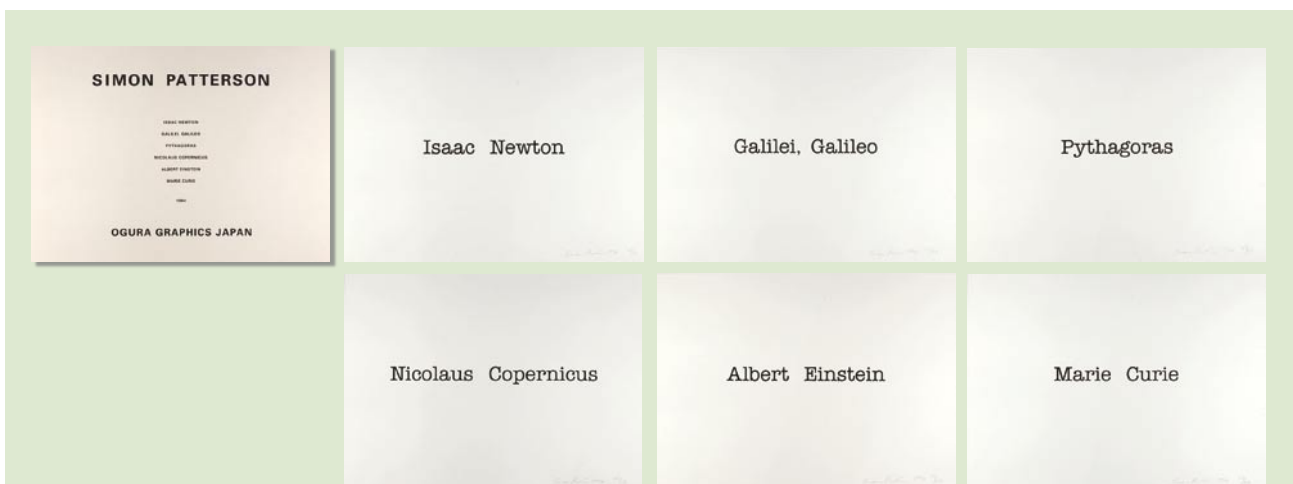

148 サイモン・パターソン オリジナル版画集
シルクスクリーン 全6枚 (ISSAC NEWTON/GALILEI GALILEO/PYTHAGORAS/NICOLAUS COPERNICUS/ALBERT EINSTEIN/MARIE CURIE) 限50
サイン 39.3 × 54.3 (紙サイズ) タトウ 1994年 OGURA GRAPHICS JAPAN ※ SIMON PATTERSON: イギリスの現代美術作家。地下鉄路線図
や元素の周期表などに文字情報をプリントした平面作品を制作。今回の版画集は、白い紙に偉人達の名前を、POPでスタイリッシュなデ
ザインにした名前だけの肖像画作品。 200,000円

浜田知明 版画集「小さな版画集」より 銅版 雁皮紙 限50 サイン 平成4年(1992)額装



149 ボタン
14 × 11.5 35,000 円



150 老人の顔 (B)
11.3 × 10.3 25,000 円



151 老人の顔 (A)
11.3 × 10.3 25,000 円



152 小さな怪物
12 × 13.2 30,000 円



153 背中
17.6 × 13 30,000 円



154 走る女
15.8 × 10.8 30,000 円



155 女
18 × 12 35,000 円



156 布を被った男
15.8 × 13 30,000 円



157 時計
15.8 × 7.2 30,000 円



158 歩く人
16.3 × 9.3 28,000 円



159 平塚運一 やづる葉 萬葉に因みて
木版 2枚 1枚にサイン 29 × 30.5 (紙サイズ)
昭和25年版刻 15,000 円



160 平塚運一 美育装幀版画集
木版 全12枚+目次(シミ) 限500 帙 (毛筆献呈署名) 34.3 × 28.3 (台紙サイズ) 昭和13年(1938) 図画教育
奨励会 65,000 円