1 **国丸　いせ古市牛車楼**
刷良 保存良 ※楽器の図 江戸期
350,000 円

2 **国芳　江戸じまん名物くらべ こま込のなす**
刷極良 保存良 中折レ ※茄子の図
中判 弘化 2 年頃 (c. 1845)
150,000 円

3 **国芳　十二月**
全 12 枚 刷良 保存良 少シミ 小判 江戸期
180,000 円

国芳　妙でんす十六利勘　刷良 保存良 裏打 シワ 弘化２年 (1845)

4 二 我慢損者
※魚の図　70,000 円

5 三 借越損者　80,000 円

6 五 貧須盧損者　90,000 円

7 十 食乱損者　80,000 円

8 十六 迷者損者
※鏡台の図　100,000 円

9 **豊国初代　美人画**
3 枚続 刷良 保存良 裏打 傷ミ ※釣りの図 江戸期 **250,000 円**

10 **豊国三代　百人一首絵抄　六十四番 権中納言定頼**
刷良 保存良 1ヶ所虫穴補修 裏面下部テープ貼付 ※碁盤の図
天保－弘化期 (1843-1847) **45,000 円**

11 **豊国三代　団扇絵　美立すかはら　てらこや**
刷良 保存良 ※猫の図 弘化－嘉永期 (1847-1852)
350,000 円

12 **芳春　美人東海道　大磯**
刷良 保存良 少シミ
天保－弘化期 (1843-1847)
60,000 円

13 **芳幾　江戸町二丁目甲子屋 浴室之図**
3 枚続 刷良 保存良 少虫穴補修 ※風呂の図 明治 3 年 (1870)
80,000 円

14 **国周　当勢三十二想 つもり相**
刷良 保存良 少汚レ
明治 2 年 (1869)
25,000 円

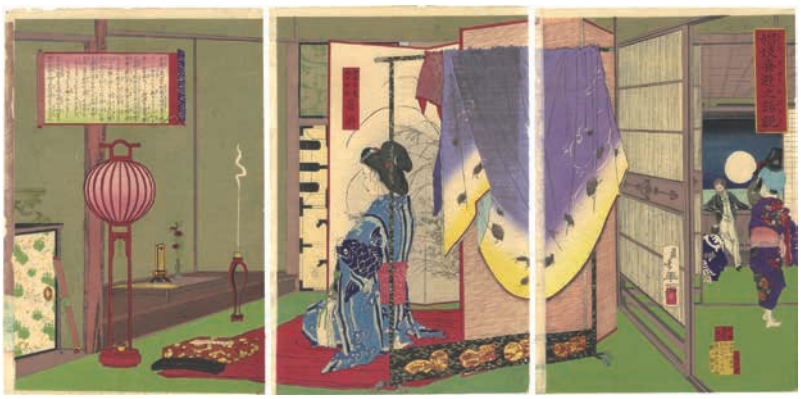

15 **年信　娼妓喜遊之話説**
3 枚続 刷良 保存良 少虫穴補修 シワ ※行灯の図 明治 11 年 (1878)
65,000 円

16 **周延　初夏茶製之図**
3 枚続 刷良 保存良 少虫穴 ※製茶の図 明治 12 年 (1879)
50,000 円

17 **周延　高貴納涼の図**
3 枚続 刷良 保存良 裏打 ※金魚の図 明治 20 年 (1887)
35,000 円

18 **周延　更科田毎の月**
3 枚続 刷良 保存良 裏打 少赤滲ミ 端部折レ ※中・左図が繋がっています 明治 24 年 (1891)
100,000 円

19 **周延　雪月花の内　雪**
3 枚続 刷良 保存良 少赤滲ミ
明治 24 年 (1891)
35,000 円

20 吟光（銀光） 女礼式之図
3 枚続 刷良 保存良 裏打 赤少滲ミ
※中・左図が繋がっています
※茶の湯・生花の図
明治 20 年（1887）
35,000 円

21 国政四代 新吉原 花之道中廓之賑
3 枚続 刷良 保存良 折レシワ
※洋装の図 明治 21 年（1888）
28,000 円

22 延一 雪月花内 新雁落干月
3 枚続 刷良 保存良 裏打
※右・中図が繋がっています
※楽器・猫・双眼鏡の図
明治 23 年（1890）
45,000 円

23 清親 花模様 文化ノ頃
3 枚続 刷極良 保存良 少シミ
明治 29 年（1896）
25,000 円

24 **春好　役者絵**
刷良 保存良 少傷ミ
細判 江戸期
50,000 円

25 **国芳　幡随長兵衛住家之図**
2 枚続 刷良 保存良 ※海産物の図 弘化－嘉永期 (1847-1852)
65,000 円

26 **国芳　隅田川対高賀紋**
3 枚続 刷良 保存良 少汚レ
嘉永 5 年 (1852)
45,000 円

27 **国芳　浅草寺奥山群集の図**
3 枚続 刷良 保存良 縁部赤色汚レ ※お面の図 安政 3 年 (1856)
60,000 円

28 **国貞二代　東都両国夕涼之図**
3 枚続 刷良 保存良 少シミ 嘉永 6 年 (1853)
120,000 円

29 **豊国三代　春宵梅の魁**
3 枚続 刷良 保存良 少欠ケ補修
弘化 - 嘉永期 (1847-1852)
45,000 円

30 **豊国三代　両国夕納涼之図**
6 枚続 刷良 保存並 一部傷ミ ※花火の図 弘化 - 嘉永期 (1847-1852)
120,000 円

31 **豊国三代　東子選繁昌寿語六**
刷良 保存良 袋付 ※楽器の図 50 × 73（紙寸）弘化－嘉永期（1847-1852）
150,000 円

32 **豊国三代　豊国漫画図絵　赤間法印今弁慶**
刷良 保存良 虫穴１ヶ所 万延元年（1860）
35,000 円

33 **豊国三代　豊国漫画図絵　狼ノ悪次郎**
刷良 保存良 少切レ補修 ※狼・骸骨の図
万延元年（1860）
65,000 円

34 **豊国三代　豊国漫画図絵　宮ノ原小太郎**
刷良 保存良 万延元年（1860）
30,000 円

35 豊国三代　恋討文殊智恵輪
3 枚続 刷良 保存良 ※象・楽器の図 文久 3 年 (1863)　150,000 円

36 豊国三代　再松島江戸花向
3 枚続 刷良 保存良 少切レ補修 ※刺身の図 江戸末期
35,000 円

37 芳幾　当大入競
刷良 保存良 裏打 傷ミ
50.4 × 36（紙寸）文久元年 (1861)
80,000 円

38 芳幾　当世水孤伝
3 枚続 刷良 保存良 少虫穴 ※刺青の図 文久 3 年 (1863)　100,000 円

39 **芳艶　花競 善悪見立御闘箱**
刷良 保存良 少虫穴 少シミ 袋付 50.3 × 72（紙寸）文久 2 年（1862）　**150,000 円**

40 **芳年　大星力弥 沢村田之助**
刷良 保存良 少切レ
※月の図 文久 2 年（1862）
60,000 円

41 **国周　芝居絵**
3 枚続 刷良 保存良 裏打 ※ 3 枚が繋がっています
※乙姫・浦島太郎の図　明治 10 年（1877）
35,000 円

42 **国周 広重三代　四人釼見越之魁**
3 枚続 刷良 保存良 裏打 少虫穴 ※刺青・神輿の図 明治 8 年（1875）　**150,000 円**

43 **作者不詳　俳優芸評 善悪両道意写絵**
3 枚続 刷良 保存良 文久 2 年 (1862)
35,000 円

44 **作者不詳　三芝居役者芸競**
3 枚続 刷良 保存良 端部少切レ ※首引きの図 江戸期
65,000 円

45 **作者不詳　志ん板子どもあそび**
刷良 保存良 少虫穴 ※犬・お面・楽器・独楽・相撲の図 明治期
25,000 円

46 **広重初代　本朝年歴図会　八 亀偕郎入蓬莱**
刷良 保存良 シワ ※龍宮城の図 嘉永期 (1848-1854)
95,000 円

47 **国芳　肥後国水俣の海上にて為朝難風に遇舟くつがへらんと志たりし時讃岐の院の冥助により高間ふうふの一念鮫にのりうつりて舜天丸紀平二をすくふ**
3 枚続 刷良 保存良 少虫穴補修 少シワ ※鳥天狗・鰐鮫・龍の図 文化－天保期 (1815-1842)
650,000 円

48 **国芳　土蜘蛛退治之図**
3 枚続 刷良 保存良 トリミング 裏打 傷ミ ※源頼光と四天王・碁盤の図 文化－天保期 (1815-1842)
280,000 円

忠臣蔵全

49 **北斎　新板浮絵忠臣蔵**
1 冊（全 11 図）刷良 保存良 中折レ 4 図に印 ※帖仕立 22.7 × 16.2（画帖サイズ）寛政期頃（c. 1789-1801）
2,500,000 円

国芳　美盾十二史　刷良 保存良 少虫穴 綴ジ穴 弘化期（1844-47）

50 子 雪姫　60,000 円

51 丑 さくら丸　50,000 円

52 卯 足柄山の姥
※兎の図　65,000 円

53 申 与次郎　50,000 円

54 酉 宿祢太郎　65,000 円

55 国芳　本朝剣道略伝
犬飼現八信通
刷良 保存良
裏打 少虫穴
弘化期（1844-47）
35,000 円

56 国芳　本朝剣道略伝
犬塚信濃戌孝
刷良 保存良
裏打 少虫穴
弘化期（1844-47）
35,000 円

57 **国芳　吉田周左衛門藤原兼亮**
堅２枚続 刷良 保存良 ヤケ
傷ミ 折レ
※２枚が繋がっています
弘化－嘉永期（1847-1852）
60,000 円

58 **豊国三代　大星蔵之助藤原良雄**
堅２枚続 刷良 保存良 ヤケ
傷ミ 折レ
※２枚が繋がっています
弘化－嘉永期（1847-1852）
45,000 円

59 **芳虎　坂田金時**
刷良 保存良 シミ 少ヤケ
※猪の図 天保－弘化期（1843-1847）
50,000 円

60 **国周　目一秘曲平家一類顕図**
３枚続 刷良 保存良 裏打 端部折レ ※３枚が繋がっています 安政５年（1858）
65,000 円

英名二十八衆句

61 **芳幾 芳年　目録**
刷良 保存良 少虫穴補修
マージン冠水シミ
慶応 3 年 (1867)
30,000 円

62 **芳幾　鞠ヶ瀬秋夜**
刷良 保存良 少虫穴補修
慶応 3 年 (1867)
80,000 円

63 **芳幾　佐野治郎左エ門**
刷良 保存良 虫穴・綴ジ穴補修
※生首の図 慶応 3 年 (1867)
90,000 円

64 **芳幾　げいしや美代吉**
刷良 保存良 綴ジ穴補修
慶応 3 年 (1867)
80,000 円

65 **芳年　因果小僧六之助**
刷良 保存良 ※月の図
慶応 2 年 (1866)
120,000 円

66 **芳年　妲妃の於百**
刷良 保存良 綴ジ穴補修
慶応 2 年 (1866)
250,000 円

67 **芳年　御所五郎蔵**
刷良 保存良 綴ジ穴補修
慶応 2 年 (1866)
200,000 円

68 **芳年　勝間源五兵衛**
刷良 保存良 綴ジ穴補修
慶応 2 年 (1866)
150,000 円

69 **芳年　笠森於仙**
刷良 保存良 綴ジ穴補修
慶応 3 年 (1867)
180,000 円

70 **芳年　白井権八**
刷良 保存良 綴ジ穴補修
※刺青の図
慶応 3 年 (1867)
180, 000 円

71 **芳年　高倉屋助七**
刷良 保存良 綴ジ穴補修
慶応 3 年 (1867)
150, 000 円

72 **芳年　高倉屋助七**
刷良 保存良 裏打
慶応 3 年 (1867)
150, 000 円

73 **芳年　古手屋八郎兵衛**
刷良 保存良 慶応 3 年 (1867)
180, 000 円

74 **芳年　稲田九蔵新助**
刷良 保存良 綴ジ穴補修
慶応 3 年 (1867)
250, 000 円

75 **芳年　直助権兵衛**
刷良 保存良 綴ジ穴補修
慶応 3 年 (1867)
180, 000 円

76 **芳年　由留木素玄**
刷良 保存良
綴ジ穴補修
※生首・碁盤の図
慶応 3 年 (1867)
150, 000 円

77 芳年　東錦浮世稿談
神田伯勇　幡随院長兵衛
刷良　保存良　裏打　慶応 3 年 (1867)
180, 000 円

78 芳年　魁題百撰相　秦桐若
刷良　保存良　裏打　明治元年 (1868)
250, 000 円

79 芳年　魁題百撰相　会津黄門景勝
刷良　保存良　裏打　明治元年 (1868)
250, 000 円

80 芳年　西郷隆盛切腹図
3 枚続　刷良　保存良　裏打　明治 10 年 (1877)
150, 000 円

81 芳年　本朝智仁英勇鑑
新田左中将義貞
刷良　保存良　裏打
中折レシワ
明治 11 年 (1878)
80, 000 円

82 芳年　名誉八行之内
孝 日野ノ阿若丸
刷良 保存良 裏打 中折レ
明治 11 年 (1878)
65,000 円

83 芳年　名誉八行之内
忠 楠正成
刷良 保存良 裏打
明治 11 年 (1878)
85,000 円

84 芳年　名誉八行之内
仁 小松内大臣重盛
刷良 保存良 裏打 少シミ
明治 11 年 (1878)
80,000 円

85 芳年　高島大井子の話
2 枚続 刷良 保存良 少シミ 少シワ
明治 22 年 (1889)
50,000 円

86 芳年　名誉八行之内
義 加藤主計頭清正
刷良 保存良 裏打
明治 11 年 (1878)
150,000 円

87 清親　列仙画註　子英
刷良 保存良 1 ヶ所虫穴補修
※緋鯉の図 明治 16 年 (1883)
120,000 円

88 延一　仁田四郎 富士の真躰ヲ見ル図
3 枚続 刷良 保存良 左図 1 ヶ所切レ ※蝙蝠の図 明治 25 年 (1892)
65,000 円

月耕　月耕随筆　刷良 保存良 明治 24-26 年 (1891-93)

89 井の頭 弁天の真景
18,000 円

90 花売る人 花活る人
15,000 円

91 河越 布袋の図
12,000 円

92 仁徳帝 望民家之図
※仁徳天皇の図
15,000 円

93 伊邪那岐伊邪那美二神
立天浮橋図
18,000 円

94 小野小町 雨乞
18,000 円

95 龍昇天
28,000 円

96 母里太兵衛 虎狩図
※虎・月の図
18,000 円

97 馬術 間垣平九郎
18,000 円

98 連雀
※雀の図　18,000 円

99 草薙剣 日本武尊
18,000 円

100 鼠 陸州黒石常教寺の猫
※鼠・猫の図　28,000 円

101 鬼ヶ島
※鬼・桃太郎の図
20,000 円

102 加藤清正 賤ヶ嶽軍功之図
※月の図　18,000 円

103 乗合船 士農工商
15,000 円

104 義家朝臣 名古曽関
18,000 円

105 遊君 地獄太夫
18,000 円

106 佳人わらひつみ
※蕨の図　15,000 円

107 日本魂 侠客
※蝙蝠の図
15,000 円

108 稲荷山 小鍛冶
※狐の図
15,000 円

109 衣通姫
※蜘蛛の図
20,000 円

110 養老孝子 瀧を汲の図
15,000 円

111 縫乃工 呉織穴織
15,000 円

112 釣 太公望
18,000 円

113 流人俊寛
18,000 円

114 大臣武内宿禰
20,000 円

115 和気清麿朝臣
宇佐八幡社参
15,000 円

116 東中君
18,000 円

117 舞 静
※静御前の図
15,000 円

118 天拝山 菅原道真
18,000 円

119 不動神力 祐天
※不動明王の図
20,000 円

120 九尾狐 30,000 円

121 江の島参り
18,000 円

122 小督 嵯峨野庵
※月・楽器の図
15,000 円

123 雄略天皇 葛城山狩図
※猪の図
18,000 円

124 西行法師
18,000 円

125 浅茅か原 一ツ家
18,000 円

126 名工 左甚五郎
15,000 円

127 **広重初代　江戸高名会亭尽　木母寺雪見**
刷良 保存良 一部裏打 ※雪の図
天保 6-9 年頃 (c. 1835-38)　150,000 円

128 **広重初代　木曽海道六拾九次之内　四拾六 中津川**
刷良 保存良 少ヤケ 天保 6-9 年頃 (c. 1835-38)
380,000 円

広重初代　東海道五拾三次　佐野喜版 中判 天保 11-13 年頃 (c. 1840-42)

129 **亀山**
刷良 保存良 少シミ
18,000 円

130 **水口**
刷良 保存良 少シミ
18,000 円

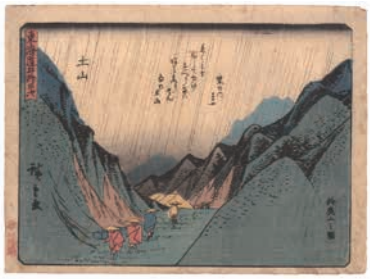

131 **土山**
刷良 保存良 少シミ
28,000 円

132 **阪之下 筆捨山之図**
刷良 保存良 少シミ
18,000 円

133 **大磯**
刷良 保存良 少シミ
18,000 円

134 **石薬師 問屋場ノ図**
刷良 保存良 少シミ
18,000 円

135 **桑名 富田立場之図**
刷良 保存良 少シミ
20,000 円

136 **池鯉鮒**
刷良 保存良 少傷ミ
18,000 円

137 **藤川**
刷良 保存良 少シミ ※雪の図
35,000 円

138 **草津**
刷良 保存良 少シミ
※版元印なし
18,000 円

139 **赤坂**
刷良 保存良 少シミ ※月の図
18,000 円

140 **加奈川**
刷良 保存良 少シミ
18,000 円

141 **吉田**
刷良 保存良 少シミ
20,000 円

142 **見附 天龍川舟渡し**
刷良 保存良 少シミ
18,000 円

143 **金谷**
刷良 保存良 少シミ
20,000 円

144 **沼津**
刷良 保存良 少シミ
25,000 円

145 **三嶋**
刷良 保存良 少シミ ※雪の図
30,000 円

146 **小田原**
刷良 保存良 少シミ
18,000 円

147 **庄野**
刷良 保存良 少シミ
マージン少欠ケ
15,000 円

148 **御油**
刷良 保存良 少傷ミ
12,000 円

149 **保土ヶ谷**
刷良 保存良 シミ
12,000 円

150 **岡崎 矢はぎのはし**
刷良 保存良 シミ
15,000 円

151 **広重初代　東海道　大尾 京 内裏**
刷良 保存良 少シミ 佐野喜版 中判
天保 11-13 年頃 (c. 1840-42)
15,000 円

152 **広重初代　東都名所　猿若町芝居**
刷良 保存良 少ヤケ 弘化-嘉永期 (1847-1852)
35,000 円

153 **広重初代　東都名所　江崎 深川八幡山開の図**
刷良 保存良 シミ 江戸期
50,000 円

154 **広重初代　名所江戸百景　復刻版**
1 冊（目録＋ 119 枚揃）刷良 保存良 少汚レ 一部ヤケ ※和本仕立 大正期刊
350,000 円

155 **広重初代　富士三十六景　東都数寄屋河岸**
刷良 保存良 ※雪の図 安政 5 年 (1858)
300,000 円

156 **貞秀　東海道英名画伝**
1 冊 刷良 保存良 少虫穴 18 × 12（和本サイズ）嘉永 5 年頃 (c. 1852)　**150,000 円**

157 **広重二代 豊国三代　観音霊験記 坂東巡礼 第二番 相州三浦海前山岩殿寺**
刷良 保存良 少ヤケ 万延元年 (1860)
90,000 円

158 **広重三代　東海名所改正道中記**
全 60 枚（目録を含む）刷良 保存良 裏打 少虫穴 ※帖仕立 35 × 23.7（画帖サイズ）明治 8 年（1875）
650,000 円

159 **広重三代　日本地誌略図**
25 図 刷良 保存良 中折レ「河内国」に少書込「甲斐国」切レ ※帖仕立　17.5 × 12（画帖サイズ）
明治 9 年（1876）　**50,000 円**

160 **静斎　横浜伊勢山風景図**
3 枚続 刷良 保存良 明治 20 年（1887）　**120,000 円**

161 **貞秀　横浜異人商館 写真之図**
3 枚続 刷良 保存良 ※洋装・犬・西洋人形の図 文久元年 (1861) **650,000 円**

162 **貞秀　東都名所見物異人**
隅田川遠景　いぎりす
刷良 保存良 少シミ
※望遠鏡の図 文久元年 (1861)
150,000 円

163 **貞秀　横浜異人商館之図**
3 枚続 刷良 保存良 下部冠水シミ ※犬・楽器の図 文久元年 (1861) **250,000 円**

164 **芳虎　武州横浜外国人遊行之図**
3 枚続 刷良 保存良 文久元年 (1861)　**200,000 円**

165 **小信　摂州神戸海岸繁栄之図**
3 枚続 刷良 保存良 冠水シミ ※蒸気船の図 明治 4 年 (1871)　**180,000 円**

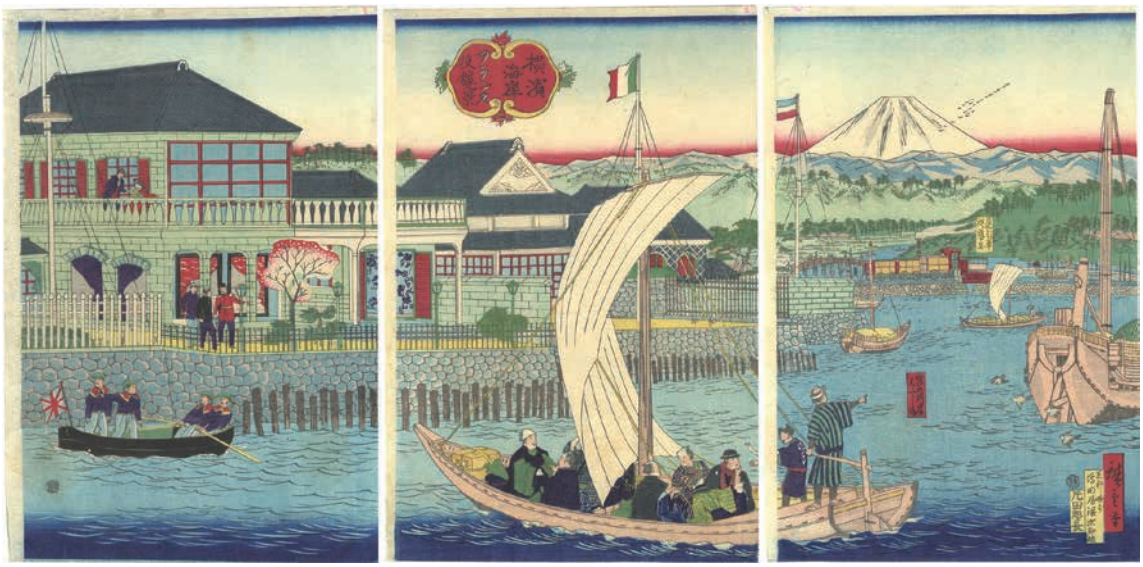

166 **広重三代　横浜海岸 フランス役館景**
3 枚続 刷良 保存良 少シミ 明治 4 年 (1871)　**450,000 円**

167 **広重三代　東京市中馬車往来之図**
3 枚続 刷良 保存良 少シミ 明治 4 年 (1871)
160,000 円

168 **暁斎　泰平開化繰雙録**
刷良 保存良 少シミ
72.5 × 48 (紙寸)
明治 7 年 (1874)
280,000 円

169 **永濯　各種新聞図解の内**
東京日々新聞
第四百九拾八号
刷良 保存良 冠水シミ
明治 8 年 (1875)
35,000 円

170 **国明　大日本内国勧業博覧会製糸器械之図**
3 枚続 刷良 保存良 左図 1 ヶ所穴 ※蚕の図 明治 10 年 (1877)
120,000 円

171 **国利　養蚕繁栄之図**
3 枚続 刷良 保存良 シワ マージン少虫穴 ※蚕の図
明治 12 年 (1879)　**30,000 円**

172 **作者不詳　驥尾団子第五十一号**
千確萬疑雁鍋繁昌の図
2 枚続 刷良 保存良 少シワ
明治 12 年 (1879)
30,000 円

173 **年参　上野公園地ニ於テ米国前ノ大統領グランド氏鎗術遊覧図**
3 枚続 刷良 保存良 裏打 少汚レ ※ユリシーズ・グラントの図 明治 12 年 (1879)
120,000 円

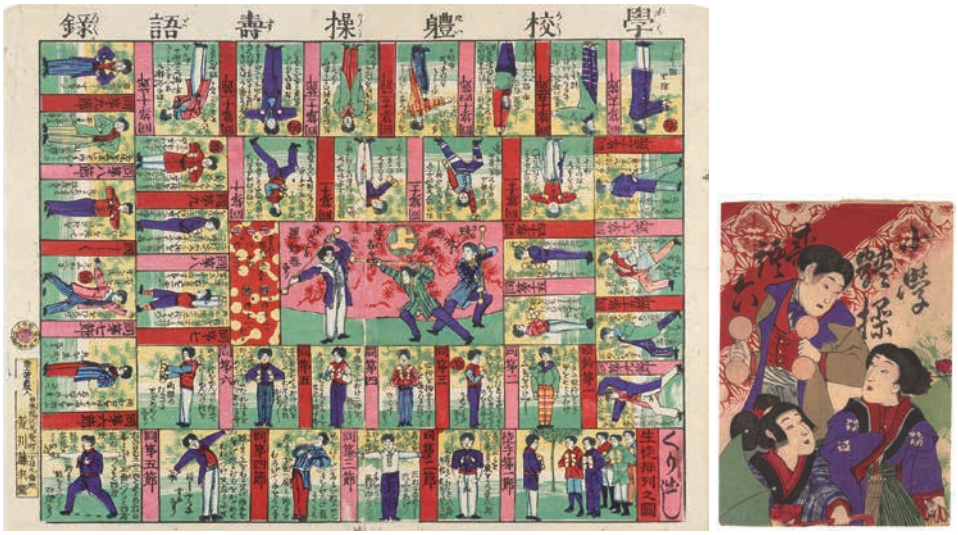

174 **荒川藤兵衛　学校体操寿語録**
刷良 保存良 少シミ 袋付 36 × 48.5 (紙寸) 明治 20 年 (1887)
100,000 円

175 **国政四代　大日本憲法御発布之図**
3 枚続 刷良 保存良 少シミ
上部台紙貼付 明治 22 年 (1889)
45,000 円

176 **小国政　銀婚式御祝之図**
3 枚続 刷良 保存良 少シミ
上部台紙貼付 明治 27 年 (1894)
35,000 円

177 **年昌　銀婚式御祝典之図**
3 枚続 刷良 保存良 一部ヤケ 上部台紙貼付 明治 27 年 (1894)
40,000 円

178 **作者不詳　開化名所一覧**
横浜蒸気車之図
刷良 保存良 シワ 中折レ
明治期
25,000 円

179 **芳幾　日報社台湾記事 石門口勝戦之図**
3 枚続 刷良 保存良
端部切レ・欠ケ補修
※生首の図
明治 7 年 (1874)
150,000 円

180 **年英　画巻国史 函館五稜廓奮戦之図**
3 枚続 刷良 保存良 裏打 中図一部破レ
※右・中図の一部が繋がっています
明治 24 年 (1891)
50,000 円

181 **年光　平壌夜戦我兵大勝利**
3 枚続 刷良 保存良 ※大砲の図 明治 27 年 (1894)
25,000 円

182 **暁斎　団扇絵　校合摺**
刷良 保存良 裏打 シミ
21.7 × 27.3(紙寸) 文久元年 (1861)
50,000 円

183 **作者不詳　雪月花**
1 冊 (10 図) 刷良 保存良 少シミ
※刺青・神輿の図
17.5 × 12 (和本サイズ) 江戸期
100,000 円

301 **尾形月耕　月耕画帖**
木版 1 冊（全 12 図）大黒屋版 シミ
少ヤケ ※和本仕立
25.7 × 28.5（本サイズ）明治期
55,000 円

302 **鏑木清方　木版口絵**
木版 菊池幽芳『お夏文代』
（春陽堂）上部貼付剥がし跡
31.5 × 22（紙寸）
大正 4 年（1915）　**35,000 円**

303 **鏑木清方　木版口絵**
木版 菊池幽芳『お夏文代』
（春陽堂）上部パラフィン紙
貼付 32 × 21.8（紙寸）
大正 5 年（1916）　**55,000 円**

304 **鏑木清方　木版口絵**
木版 菊池幽芳『お夏文代』
（春陽堂）上部貼付剥がし跡
30.9 × 22（紙寸）
大正 6 年（1917）　**45,000 円**

305 **伊藤総山　月に雁（仮題）**
木版 37.7 × 16.6
150,000 円

306 **伊藤総山　蛍（仮題）**
木版 37.3 × 16.4
180,000 円

307 **石渡江逸（庄一郎）　葛西三角にて**
木版 渡辺版 36 × 24 昭和 6 年（1931）
350,000 円

308 **石渡江逸（庄一郎）　月夜の江の嶋**
木版 土井貞一版 薄いヤケ マージン点シミ
36.2 × 24.2 昭和 8 年（1933）　**200,000 円**

309 **石渡江逸（庄一郎）**
日本温泉風景集　奥日光八丁湯
紙 水彩 サイン 端部切レ・破レ補修 ヤケ
35.8 × 24 昭和 24 年（1949）　**100,000 円**

310 **伊東深水　多摩川原の夕**
木版 渡辺版 裏面貼付剥がし跡 20.4 × 30.5 大正 6 年（1917） **600,000 円**

311 **伊東深水　近江八景の内　唐崎の松**
木版 限 200 渡辺版 29.7 × 20 大正 7 年（1918）
250,000 円

312 **小原古邨（祥邨）　蛍**
木版 渡辺版 37.5 × 16.7
昭和初期 **150,000 円**

313 **小原古邨（祥邨） 鵜飼（仮題）**
木版 滑稽堂版 ヤケ 18.3 × 34.6 明治期
150,000 円

314 **小原古邨（祥邨） つがいの鹿**
木版 渡辺版 16.8 × 37.9 昭和初期 **150,000 円**

315 **織田一磨 松江大橋**
木版 渡辺版 マージン少虫穴 23.5 × 36.2
大正 13 年（1924） **280,000 円**

316 **織田一磨 牡丹**
木版 渡辺版 23.5 × 36.2 昭和 3-7 年（1928-32）
120,000 円

317 **織田一磨 自画石版画集 舞妓絵姿**
石版 全 3 枚 限 10 左図より 33.2 × 19.2・ 33 × 23・ 33.4 × 19.5 共帙 昭和 25 年（1950）
280,000 円

318 **笠松紫浪　春の夜 銀座**
木版 渡辺版 36.5 × 24.2
昭和 9 年（1934）　**280,000 円**

319 **笠松紫浪　雨に暮るる塔（東京谷中）**
木版 渡辺版 36.4 × 24.2
昭和 7 年（1932）　**200,000 円**

320 **笠松紫浪　花の波**
木版 サイン 自刻自摺
36.9 × 24.5
昭和 31 年（1956）
55,000 円

322 **笠松紫浪　雪**
木版 限 200 サイン 右端部 1 ヶ所切レ
48.8 × 36.3 昭和 32 年（1957）
150,000 円

321 **笠松紫浪　木**
木版 サイン 自刻自摺
37 × 24.7
昭和 30 年（1955）
45,000 円

323 川瀬巴水　旅みやげ第一集　石積む舟（房州）
木版 渡辺版 36.4 × 24.3 大正 9 年（1920）　1,800,000 円

324 **川瀬巴水　若狭久出の浜**
木版 渡辺版 36.5 × 24.4 大正 9 年（1920）　**1,500,000 円**

325 **川瀬巴水　東京十二題　雪の白ひげ**
木版 渡辺版 24 × 36.3 大正 9 年（1920）　**2,500,000 円**

326 **川瀬巴水　木場の雪**
木版 渡辺版 36.2 × 24.1 昭和 9 年（1934）　**1,500,000 円**

327 **川瀬巴水　上州法師温泉**
木版 渡辺版 少ヤケ 裏面貼付剥がし跡 36.3 × 24.3 昭和 8 年（1933）
800,000 円

328 **川瀬巴水　提灯形**
木版 全5枚 雪中の梅／桜花模様／雪の柳橋／雪中の鳥居／五重の塔の雪 各約 19.5 × 13（紙寸）
昭和5年頃（c. 1930）
350,000 円

329 **川瀬巴水　日光戦場ヶ原**
木版 渡辺版 少シミ マージン下部折レ
25.2 × 37.6 昭和12年（1937）
250,000 円

330 **川瀬巴水　肥前呼子の朝**
木版 渡辺版 少ヤケ 裏面貼付剥がし跡
36.5 × 24.2 昭和23年（1948）
250,000 円

331 **川瀬巴水　平等院の夕**
木版 渡辺版 24.4 × 36.5 昭和25年（1950）
250,000 円

川面義雄（根来莱山） 木版 台紙貼付 37 × 23.7（紙寸）大正 11 年（1922）

332 お茶の水橋
60,000 円

333 紀の国阪
45,000 円

334 濱町の夕陽
50,000 円

335 浅草寺
50,000 円

336 明治神宮
25,000 円

337 丸の内
30,000 円

338 芝円山の夕立
45,000 円

339 根津権現
50,000 円

340 品川の夜
60,000 円

341 帝国劇場
55,000 円

342 上野竹の台
45,000 円

343 谷中天王寺
50,000 円

344 玉姫神社
25,000 円

345 仙海？　浅草五重塔
木版 25 × 17.5
100,000 円

346 庄田耕峯　上野公園
木版 25.2 × 18.8
80,000 円

347 小林永二郎
夜の橋（仮題）
木版 25.3 × 18.7
80,000 円

348 **高橋松亭（弘明）**
日光神橋の雪
木版 渡辺版 少ヤケ
25 × 17.2 大正 13-
昭和 10 年（1924-35）
120,000 円

349 **高橋松亭（弘明）**
廻り燈籠と桔梗
木版 渡辺版 少ヤケ
25 × 17.7 大正 13-
昭和 10 年（1924-35）
80,000 円

350 **高橋松亭（弘明）**
切通し
木版 渡辺版
24.7 × 17.5 大正 13-
昭和 10 年（1924-35）
65,000 円

351 **高橋松亭（弘明） 港町**
木版 渡辺版
24.6 × 17.5 大正 13-
昭和 10 年（1924-35）
80,000 円

352 **高橋松亭（弘明）**
倉澤のふじ
木版 渡辺版
25.1 × 17.7 大正 13-
昭和 10 年（1924-35）
150,000 円

353 **高橋松亭（弘明）**
大和富畝
木版 24.9 × 17.5
80,000 円

354 **高橋松亭（弘明）**
夜の寮
木版 渡辺版 マージンに
ピンホール 37.4 × 16.3
昭和 2-10 年（1927-35）
120,000 円

355 **チャールズ・バートレット　アーグラ**
木版 渡辺版 中折レ 端部少切レ ※タージ・マハルの図 22 × 30
大正 5 年（1916）　**280,000 円**

356 **土屋光逸　奈良　猿沢の池**
木版 馬場信彦版 少ヤケ 裏面貼付剥がし跡
36.4 × 24.3 昭和 16 年（1941）
150,000 円

357 **土屋光逸　1935 年カレンダー**
木版 土井版 上部台紙貼付
日光五重の塔／カレンダー表紙小版画
36.2 × 24.2（台紙サイズ）
昭和 10 年（1935）　**180,000 円**

358 **鳥居言人　前進座当祝**
武蔵坊弁慶　河原崎権十郎
木版　乍憚口上（裏面上部貼付）
大入袋（少ペン書込）20.5 × 13.5
昭和 14 年（1939）　**20,000 円**

359 **鳥居言人　前進座当祝　富樫左衛門**
中村翫右衛門　源義経　河原崎国太郎
木版　乍憚口上（裏面上部貼付）大入袋
20.6 × 13.4　昭和 14 年（1939）
20,000 円

360 **鳥居忠雅　隈取十八番**
木版　全 18 枚　渡辺版　中嶋三甫右衛門工夫　公家荒之隈／赤塗筋隈　坂田金時／市川流一本隈　和藤内ノ図／市川家不動之隈／筋隈　初代団十郎創始　二世団十郎暈シヲ工夫／五世菊五郎工夫　平九郎鬼女之隈／蟹隈／梶原親子ノ隈　寿曽我対面（少シミ）／土蜘蛛ノ隈／日の出にからすの隈　壬午初春試舞／狐ノ隈／助六狂言之内　朝顔仙平隈／元祖中村伝九郎　朝比奈猿隈／清忠案忍隈　解脱ノ景清／松王二本隈／五世幸四郎工夫　劔先隈／二人知盛ノ隈／二世団十郎工夫　ムキミ隈　助六　共タトウ　各約 40 × 27（紙寸）
昭和 16 年（1941）　**250,000 円**

361 **名取春仙 清水三重三　木版新似顔絵　第一輯 天晴ウォング**
木版 2枚 名取春仙「早川雪州 ウォング」／清水三重三「水谷八重子 ファンニイ」ヤケ 少シミ
共タトウ 各 25.5 × 18.5（紙寸）版画倶楽部 昭和5年（1930）　**80,000円**

362 **楢崎栄昭　浅草観世音の内堂**
木版 渡辺版 36 × 24.3
昭和7年（1932）　**150,000円**

363 **西村蒲堂　夜の田舎町**
木版 竹村秀雄版 マージン少シミ・少シワ
24 × 36.7 昭和10年（1935）　**60,000円**

364 **ヘレン・ハイド　The White Peacock**
木版 サイン 21.5 × 25.3
大正3年（1914）　**180,000円**

365 **ヘレン・ハイド**
A Summer Girl
木版 サイン マージンシミ
18.5 × 6 明治39年（1906）
90,000円

366 **ヘレン・ハイド**
Going to Market
木版 サイン 29 × 10.8
大正元年（1912）
120,000円

367 **橋口五葉　自筆画幅　雪中鴨図**
紙本 毛筆 彩色 サイン 少シミ 58.4 × 20.2
1,000,000 円

368 **橋口五葉　雪の伊吹山**
木版 限 100 江戸絵鑑賞会第一回作品 渡辺版 少シミ 23.4 × 38.3
大正 9 年（1920）
350,000 円

369 **ポール・ジャクレー**
教会での母娘
木版 限 350 サイン
薄いマットヤケ 39.2 × 30
昭和 22 年（1947） **150,000 円**

370 **坂内宏観　現代東海道五十三次之内　日本橋**
木版 渡辺版 折レシワ 裏面貼付剥がし跡
24.2 × 36.2 **250,000 円**

371 **吉田博　日本アルプス十二題の内　黒部川**
木版 自摺 サイン 薄いマットヤケ 裏面上部
テープヤケ 37.4 × 25.1 大正 15 年（1926）
600,000 円

372 **山川秀峰　美人画**
彩色 絹本 裏打 32.4 × 23.4
（紙寸）大正－昭和期
100,000 円

373 **山川秀峰　美人画**
彩色 絹本 裏打 32.6 × 23.4
（紙寸）大正－昭和期
120,000 円

374 **方寸　第1巻第6号**
石版 ジンク凸版 ジンク版 1冊 表紙：石井柏亭「小猫」挿画：村上為俊／山本鼎「製版処」／小杉未醒「的作り」／三上知治「紅葉狩」31.6×22.5（本サイズ）
方寸社 明治40年（1907）　**30,000円**

375 **方寸　第1巻第7号 秋季展覧会号**
石版 1冊 挿画：石井柏亭「綽々有余裕」「X光線」「曲線美」「上代人之手」「梅に鶴」／森田恒友「特別遠近法」
31.6×22.5（本サイズ）方寸社
明治40年（1907）　**30,000円**

376 **方寸　第2巻第1号**
石版 ジンク版 1冊 表紙：山本鼎「猿」挿画：織田一磨「松の虫」／石井柏亭「しらみ」「常灯明」／森田恒友「あみもの」「伐木」「大根を干す家」／石井鶴三「田舎道」／浅井忠「万歳」31.6×22.5（本サイズ）方寸社
明治41年（1908）　**30,000円**

377 **方寸　第2巻第2号 故浅井忠氏追悼号**
木版 木口木版 石版 1冊 挿画：山本鼎「故浅井忠氏像」／浅井忠「ロンドン公園」「大原女」「日本茶」31.6×22.5（本サイズ）
方寸社 明治41年（1908）　**25,000円**

378 **方寸　第2巻第3号**
ジンク版 石版 1冊 表紙：小杉未醒「機中女」挿画：織田一磨「海を渡る蝶」／石井柏亭「早春」「歌舞伎物語のお国」「甲板」／坂本繁二郎「洗濯」／丸山晩霞「たこの木」／森田恒友「かげろふ」／山本鼎「池畔」「玉乗」
表紙角切レ補修・下部少破レ
31.6×22.5（本サイズ）方寸社
明治41年（1908）　**25,000円**

379 **方寸　第2巻第4号**
ジンク版 木版 1冊 挿画：平福百穂「競馬」／石井柏亭「休業」／山本鼎「しにかへる」「魚河岸」／小杉未醒「踏きり」／織田一磨「蝶々と蘭」切レ 31.4×22.5（本サイズ）
方寸社 明治41年（1908）　**25,000円**

380 **方寸　第3巻第4号**
木版 ジンク版 石版 1冊 表紙：倉田白羊「鬼蔦」
挿画：石井柏亭「花見船」／フリッツ・ルンプ
「絵はがき」／森田恒友「湖畔の家」／坂本繁二郎
「学校通ひ」／山本鼎「真昼」／小杉未醒「厨の春」
31.5 × 22.7（本サイズ）方寸社 明治42年（1909）
45,000円

381 **方寸画暦　43年**
石版 1冊 全12図 1月：小杉未醒／2・10月：坂本繁二郎／3月：山本鼎／4・9月：倉田白羊／
5・12月：　石井柏亭／6・11月：織田一磨／7月：平福百穂／8月：森田恒友 表紙裏に蔵書票貼付
18 × 11.2（本サイズ）方寸社 明治42年（1909）
120,000円

382 **創作版画雑誌 白と黒　再刊第3号**
木版 1冊 限50 全10枚 頼少麒「小品」／前川
千帆「蝦夷菊」／藤本東一良「外房風景」／料
治朝鳴「絵を画く子供」／武藤完一「臼杵風景」
／小林朝治「蔵書票」／棟方志功「万朶譜・雌
雉飛ぶ」／江南史朗「芝浦風景」／川上澄生「泰
西人物」／谷中安規「蕎麦票」 表紙：藤森静雄「静
物」27.3 × 20.5（本サイズ）白と黒社
昭和10年（1935）
80,000円

383 **創作版画雑誌 白と黒　再刊第4号**
木版 1冊 限50 全10枚 李樺「女孩」／棟方
志功「眞野雨」／初山滋「奏楽」／川上澄生
「猫の町」／谷中安規「日永（句画集の二）」／
小林朝治「装画」／守洞春「花売り婆」／藤本
東一良「さんま」（少シミ）／料治朝鳴「乳」／
広川松五郎「カット」 表紙：料治真弓「童女」
表紙少シミ 27.2 × 20.4（本サイズ）白と黒社
昭和10年（1935）
90,000円

384 **詩と版画雑誌 風　再刊第 1-4 輯**
木版 印刷 4 冊 第 1 輯:逸見享「街角」／藤森静雄「裸婦」／前川千帆「百姓」／平塚運一「きつゝき」／深沢索一「燕」／諏訪兼紀「風景」／川上澄生「看板」／恩地孝四郎「衣をつけたる」「頸」「肩」「胸」「頭」第 2 輯：恩地孝四郎「水浴」／平塚運一「のげし」／川上澄生「志ん板あねさまづくし」／諏訪兼紀「日比谷小景」／田中恭吉「五月の呪ひ」／川西英「遊歩」／徳力富吉郎「壺」／前川千帆「望遠鏡」「パラソル」「旗」「蝎星座」「酒」第 3 輯:逸見享「風景」／稲垣知雄「花三種」／宮崎豊「雨」／山口進「橋」／恩地孝四郎「スケッチ」／前川千帆「犬」／藤森静雄「エキスリブリス」／川上澄生「ゑげれすいろは　A・B・C・D・E」第 4 輯：前川千帆「金剛山温井里ホテル」／恩地孝四郎「ロマンス」／川上澄生「ゑげれすいろはの F」／山口源「金魚」／畦地梅太郎「橋」／諏訪兼紀「石榴」／深沢索一「柿」／藤森静雄「雀 1」「雀の鉄砲」「雀 2」「雀の豌豆」「雀 3」第 1-3 輯装幀：恩地孝四郎 第 4 輯装幀：川上澄生 背一部壊レ 各 25.5 × 19.1（本サイズ）「風」発行所 昭和 4 年（1929）
450,000 円

385 **旭正秀　現代欧州女風俗　第 1 ～ 3 回頒布作品**
木版 3 枚 限 25 非売品 一部台紙貼付
フロイライン／マドアゼル／伊太利の女
各約 30 × 20（紙寸）昭和 7 年（1932）
100,000 円

386 **畦地梅太郎　山の歌声**
木版 全6枚 限100 サイン 山男／山の歌声／あこがれの山／山の驚き／山男の憩い／湿原の花
上部台紙貼付 作家による序文「ことば」額装用マット 共タトウ 各31.5×27（紙寸）明文堂
昭和38年（1963）
350,000円

387 **畦地梅太郎　浅間山**
木版「版画集 山　第一輯」より ヤケ
マージン左上角破レ・上部貼付剥がし跡
共タトウ 30.5×45.5 昭和15年（1940）
250,000円

388 **畦地梅太郎　新日本百景　伊豫石鎚山**
木版 22.7×29.8 昭和13年（1938）
60,000円

389 **畦地梅太郎　鳥と山男**
墨 彩色 サイン 端部少ヤケ
26×32（紙寸）昭和63年（1988）
50,000円

390 **相笠昌義　第１回 版画集**
銅版 リトグラフ 1冊 限60 全10枚 青春／古風／強迫観念又は性的人間／年に魅れて／日常生活・夜／都会人のためのモニュマン／老実業家M氏の巨きな頭部／帰り道／童女座像／駅にて サイン 目次 共帙
各38.3×29.3（紙寸）昭和50年（1975） **80,000円**

391 **浅野竹二**
新大阪風景之内　北浜雪景
木版 自刻自摺 22.6×33.3
昭和7年（1932） **30,000円**

392 **浅野竹二**
新大阪風景之内　河口夕景
木版 自刻自摺 22.5×33.6
昭和7年（1932） **45,000円**

393 **浅野竹二**
新大阪風景之内　大阪城雨後
木版 自刻自摺 22.5×33.4
昭和8年（1933） **45,000円**

394 **浅野竹二　新大阪風景之内**
中之島公園月夜
木版 自刻自摺 22.6×33.5
昭和8年（1933） **40,000円**

395 **浅野竹二**
新大阪風景之内　築港
木版 自刻自摺 22.6×33.3
昭和8年（1933） **45,000円**

396 **浅野竹二**
新大阪風景之内　都島曇日
木版 自刻自摺 22.5×33.2
昭和9年（1934） **45,000円**

397 **浅野竹二**
新大阪風景之内　新淀川夕月
木版 自刻自摺 22.6 × 33.3
昭和 9 年（1934）　**35,000 円**

398 **内田静馬**
新日本百景　雪の高田市
木版 マージン少シミ
22.2 × 29.3 昭和 13 年（1938）
28,000 円

399 **石崎重利　松山名所図絵　石手**
木版 中央部 1 ヶ所穴 上・下部傷ミ
24 × 33　昭和 8 年（1933）　**60,000 円**

400 **石崎重利　幟立つ瀬戸**
木版 サイン 少傷ミ 中折レ ※第 9 回帝展出品
作品 33 × 45　昭和 3 年（1928）　**100,000 円**

401 **安野光雅　剣玉**
水彩 サイン 点シミ
31.4 × 27.2（紙寸）　**100,000 円**

402 **安野光雅　ランプ**
水彩 サイン テープヤケ
20.9 × 17.9（紙寸）　**85,000 円**

403 **稲垣知雄　宝塚少女歌劇版画　第二輯 セニョリータ大レヴュー**
木版 全５枚 出演：雪組 山中（雪野富士子）神原（桂よし子）／展望車／ギターナ（草笛美子）／エピローグ／エトワール（紅千鶴）一部台紙貼付 共タトウ 各約 8.8 × 13.8（紙寸）創作版画倶楽部 昭和６年（1931）　**60,000 円**

404 **稲垣知雄　春秋座初春興行版画　アジアの嵐**
木版 全５枚 喇嘛寺院／テイムールの家／市場／怒れるテイムール／牧人軍 一部台紙貼付 共タトウ 各約 8.8 × 13.8（紙寸）創作版画倶楽部 昭和６年（1931）　**60,000 円**

405 **稲垣知雄　帝劇三月興行版画　有憂華**
木版 全５枚 光枝／香代子／郊外／綾子／秀作寓居 一部台紙貼付 共タトウ 各約 9 × 14（紙寸）創作版画倶楽部 昭和６年（1931）　**60,000 円**

406 **内田正泰　梅雨に咲く**
貼り絵 裏面に「謝 梅雨に咲く 平成二四年五月二八」の記載 25.7 × 18.1（紙寸）平成 24 年（2012）
30,000 円

407 **海野光弘　あじさいの門**
木版 限 100 サイン マージンシワ
※レゾネ No. 147 54 × 38
昭和 47 年（1972）　**120,000 円**

408 **小野忠重　とりの岩**
木版 限 30 サイン（裏書）15.2 × 22.3 昭和 46 年（1971）
80,000 円

409 **小野忠重　宿場の家**
木版 限 30 サイン（裏書）30 × 40.2
昭和 48 年（1973）　**150,000 円**

410 **小野忠重　長崎の坂 南山手**
木版 限 50 サイン（裏書）
43.5 × 28.5 昭和 50 年（1975）
180,000 円

411 **恩地孝四郎　新東京百景　明治神宮**
木版 限 50 少シミ 一部台紙貼付
18 × 24 創作版画倶楽部 昭和 4 年（1929）
280,000 円

412 **恩地孝四郎　新東京百景　動物園初秋**
木版 限 50 マージン少シミ 一部台紙貼付 18 × 24.5 創作版画倶楽部
昭和 4 年（1929） **280,000 円**

413 **恩地孝四郎　新東京百景　二重橋早春**
木版 限 50 シミ 一部台紙貼付 18.5 × 24.3 創作版画倶楽部
昭和 4 年（1929） **280,000 円**

414 **加藤まさを　自筆原稿　月の沙漠**
ペン 2 枚 大正 12 年（1923）
※雑誌「少女倶楽部」で発表された詩の原稿。後に作曲家の佐々木すぐるにより曲がつけられ、同タイトルの童謡が生まれた。 **80,000 円**

415 **香月泰男**
石版画集「北海道」より　北見
石版 H.C. サイン マージン極
少点シミ 34 × 25 昭和 46 年（1971）
35,000 円

416 **川上澄生　煙管**
木版「詩と版画 第9輯」所収
9.4 × 14.6 大正10年（1921）
80,000円

417 **川上澄生　水浴図Ⅰ**
木版 9.4 × 14.6 大正13年（1924）
80,000円

418 **川上澄生　作品**
木版 9.4 × 14.6 大正期
80,000円

419 **川上澄生　顔**
木版 両面に絵 33.7 × 24.7（紙寸）大正13年（1924）
180,000円

420 **川上澄生　作品**
木版 16.2 × 17.1 大正期
100,000円

421 **川上澄生　レダと白鳥**
木版 9.4 × 14.6 大正13年（1924）
80,000円

422 **川上澄生　作品**
木版 9.4 × 14.7 大正期　**80,000 円**

423 **川上澄生　作品**
木版 9.4 × 14.7 大正期　**80,000 円**

424 **川上澄生　作品**
木版 マージン少シミ
28 × 9.8　**180,000 円**

425 **川上澄生　異国小景**
木版 マージン少シミ 17.5 × 18.4
150,000 円

426 **川上澄生**
南蛮人吹笛の図
木版 23 × 15.7（紙寸）
昭和 4 年頃（c. 1929）
180,000 円

427 **川上澄生　異国小景**
木版　マージンシミ 17.5 × 18.4
150,000 円

428 **川上澄生　宇都宮新地風景**
木版 少ヤケ 23.6 × 36.6 昭和 15 年（1940）
100,000 円

429 **川上澄生　自筆画稿　中学世界表紙**
紙 彩色 2 枚 表紙懸賞応募画稿 裏打 少ヤケ
各 22.6 × 14.3（紙寸）大正期 **180,000 円**

430 **川上澄生　伊曽保絵物語　天**
木版 1 冊 和本仕立 全 10 章 ※帖印社から刊行予定だったが未刊に終わった。続編なし。
13.5 × 17.3（本サイズ）昭和 6 年（1931） **120,000 円**

431 **川上澄生　横浜懐古**
木版 手彩 全 12 枚 限 50 日本民藝協会刊 表紙欠 万国旗／女性像／横浜停車場／弁天橋之景／本町通商館之景／外国大波止場之景／神奈川県庁／谷戸橋之景／本町町会所之図／横浜灯台局／谷戸坂上眺望之図／吉田橋之景 少ヤケ 各 9 × 13.8（紙寸）昭和 17 年（1942） **250,000 円**

432 **川上澄生　二人連れ**
木版 1 冊 限 20 私刊 全 9 図 少虫穴 共袋 32 × 22.7（本サイズ）昭和 22 年（1947）　**120,000 円**

433 **勝平得之　チャグチャグ馬コ祭**
木版 極少シミ 16.2 × 45.2 昭和 31 年（1956）
50,000 円

434 **勝平得之　ねぶた祭・金魚提灯・弘前市**
木版 マージン極少点シミ 16.2 × 45 昭和 31 年（1956）　**50,000 円**

435 **川西英　神戸十二ヶ月風景**
六月 波止場初夏
木版 一部台紙貼付 16 × 27.3
昭和 6 年（1931）　**55,000 円**

436 **川西英　新日本百景　日向青島**
木版 22.6 × 30.3 昭和 14 年（1939）
60,000 円

437 **川西英　版画集 南蛮曲（4）**
木版 1 組（全 3 枚）花札くづし／喇叭と毬／室内 木版帙 19.7 × 14（台紙サイズ）昭和 5 年（1930）
80,000 円

438 **小泉癸巳男**
昭和東京風景版画百図絵頒布画
第十七景 上野公園・山下
木版 サイン マージン極少シミ
36.9 × 28 昭和 6 年（1931）
50,000 円

439 **駒井哲郎 帽子とビン**
銅版 E.A. 少マットヤケ
21.9 × 21 昭和 50 年（1975）
120,000 円

440 **斎藤清 大徳寺 京都**
木版 雲母摺 限 80 サイン マージンテープ跡 裏面少シミ 38 × 53 昭和 49 年（1974）
80,000 円

441 **斎藤清 会津の冬（5）柳津**
木版 A.P. サイン 少シミ 38.1 × 53
昭和 45 年（1970） **250,000 円**

442 **斎藤清 六月 鎌倉（E）**
木版 雲母摺 限 80 サイン マージンヤケ多少の擦レ 裏面テープ跡 37.5 × 52.5
昭和 49 年（1974） **150,000 円**

443 **斎藤清 高山寺 京都（B）**
木版 限 80 サイン 少シミ マットヤケ
裏面テープ跡 52.5 × 38 昭和 49 年（1974）
65,000 円

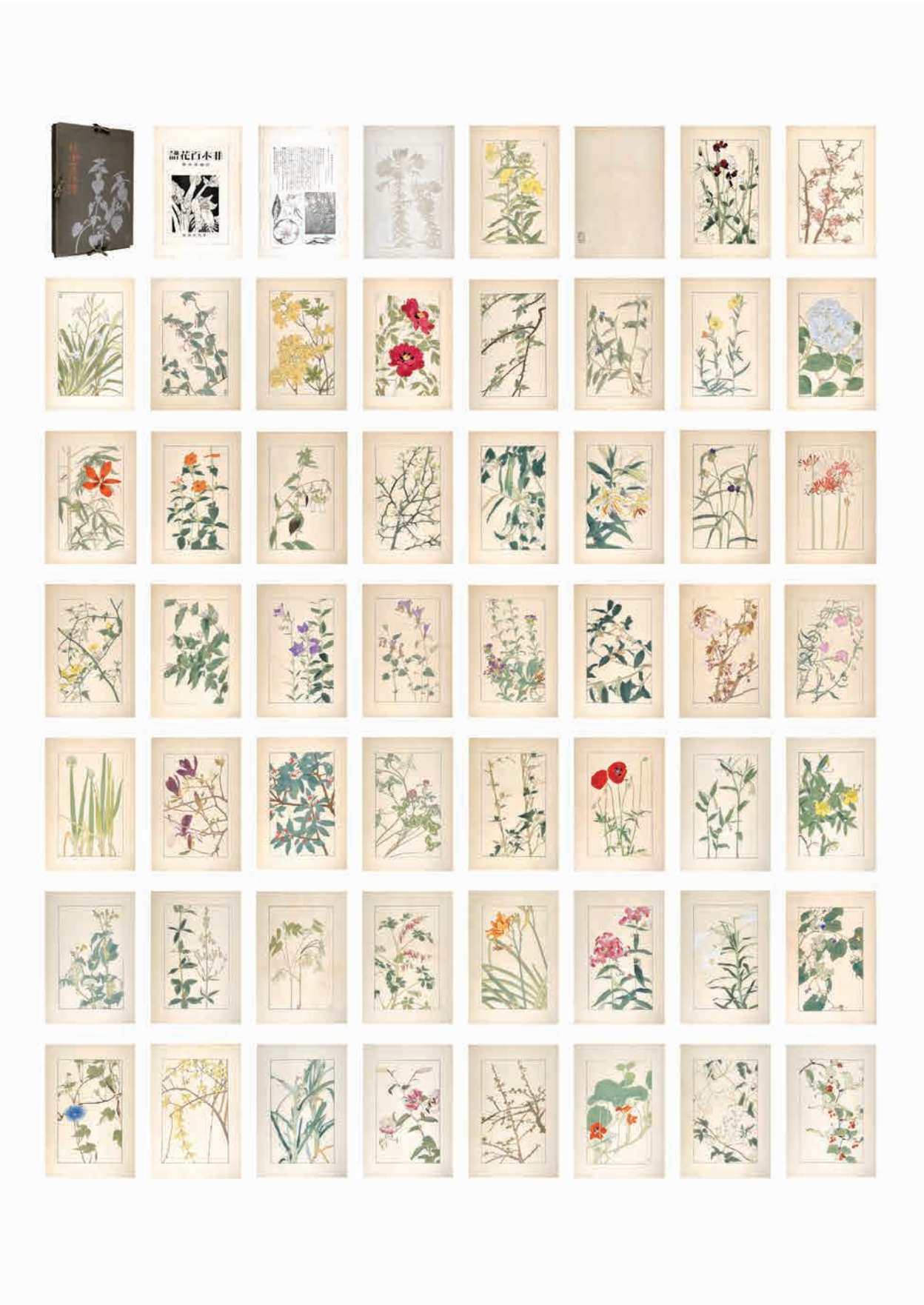
日本百花譜

444 **杉浦非水　非水百花譜**
木版 全 100 枚 初版 一部シミ 目次（少ヤケ）投影図 写真解説図 共帙（切レ）
各 36 × 22.5 春陽堂 大正 11 年（1922）
※本作品は鼠色一色木版摺の投影写生図と当該植物の写真図版が 1 枚の紙の両面に配されている初版の作品。 **1,000,000 円**

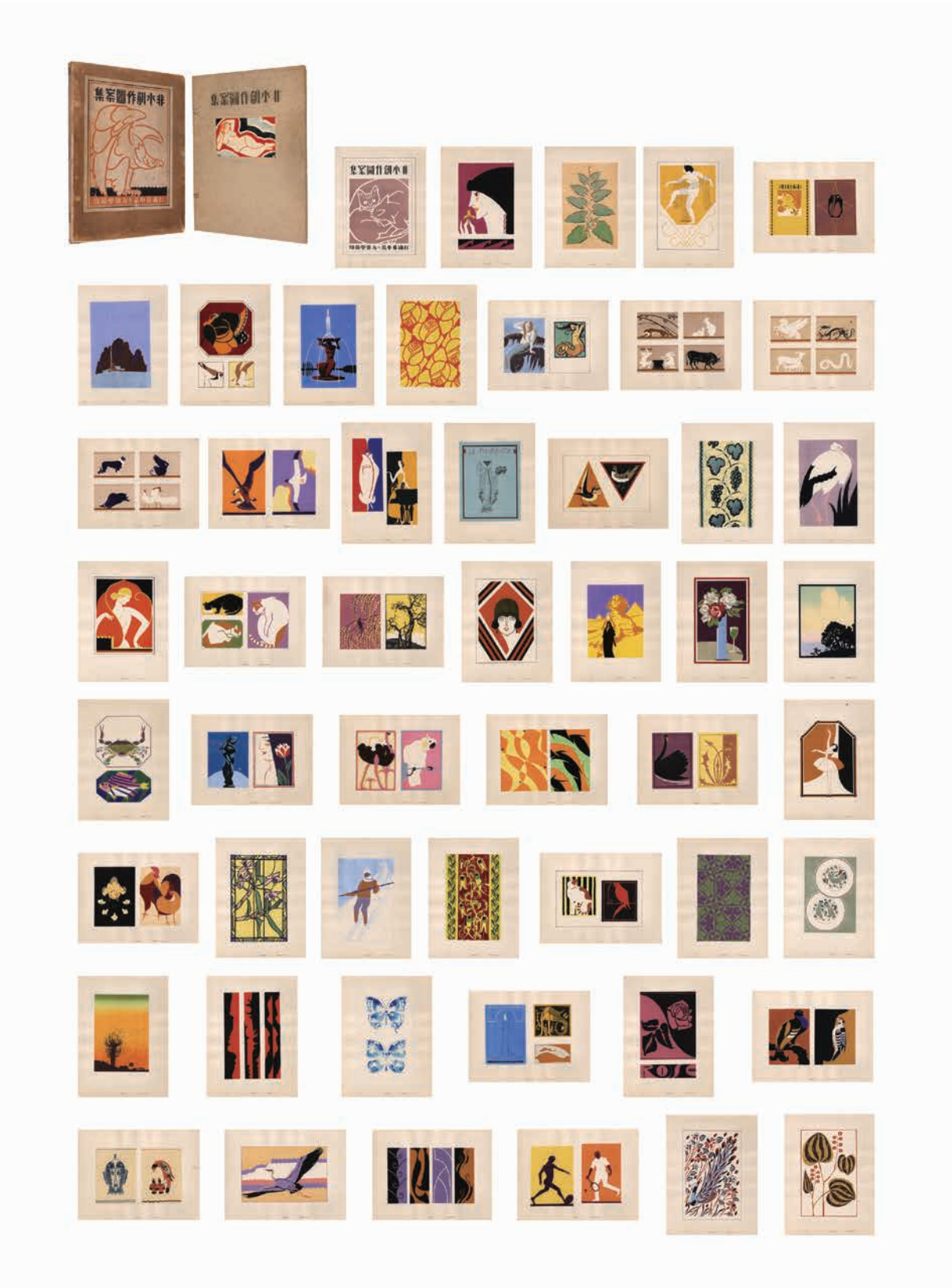

445 **杉浦非水　非水創作図案集**
木版 全 50 枚＋扉 少シミ 共帙（蔵印、内側一部折レ）外箱（汚レ、傷ミ）各 36.5 × 27.5（紙寸）
文雅堂 大正 15 年（1926）　**450,000 円**

446 **杉浦非水　生さぬなか　中・下巻表紙**
木版 2 枚 少ヤケ 折レシワ ※柳川春葉著の同名小説の表紙画。各 24.7 × 34.6
金尾文淵堂 大正 2 年（1913）　**80,000 円**

447 **杉浦非水　カルピス書簡箋**
木版 12 図（39 枚）中折レ 各 18 × 52（紙寸）大正 10 年頃（c. 1921）　**200,000 円**

448 **志村立美　自筆美人画**
水彩 紙 サイン ヤケ 25.5 × 18.5
昭和期　**80,000 円**

449 **志村立美　自筆画稿**
墨 紙 サイン 裏面少汚レ 角台紙貼付
23.4 × 28.3（紙寸）　**50,000 円**

450 **斎藤真一　自筆書簡他**
ペン 水彩 2 通 葉書 1 枚・便箋 4 枚
宮沢壮佳宛　昭和 42 年頃（c. 1967）
150,000 円

451 **杉本健吉　花下吹笛図（仮題）**
絹 毛筆 折レ
37 × 36.5（作品サイズ）
15,000 円

452 **斎藤真一　瞽女の四季**
銅版 全 4 枚 E.A. 版 サイン 立春／初夏／晩秋／冬 タトウ（サイン入自筆題箋付）
各 9.4 × 7.3 昭和 57 年（1982）　**50,000 円**

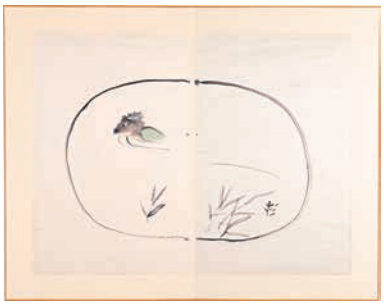

453 **杉本健吉　自筆画　河童**
紙 彩色 サイン 中折レ
27.5 × 36　**20,000 円**

454 **婦人グラフ　第 1 巻第 6 号**
1 冊 木版表紙：竹久夢二「化粧の秋」（シミ）木版挿絵・カット：竹久夢二「春の眼」「阿蘭陀の花」／鈴木三重三他 4 枚 32.5 × 24.5（本サイズ）国際情報社 大正 13 年（1924）
80,000 円

455 **竹久夢二　満願の日**
木版「女子文壇」所収 少汚レ
28.5 × 18 明治 44 年（1911）
120,000 円

456 **竹久夢二　小春 治兵衛**
木版 2 枚 やなぎや版 点シミ 少ヤケ 各約 30.5 × 12
大正 3 年頃（c. 1914）
350,000 円

457 **竹久夢二　たより**
木版 少シミ 31.3 × 22（紙寸）
明治 44 年頃（c. 1911）
250,000 円

458 **竹久夢二　あきつ**
木版　少傷ミ 中折レ
※「桜さく国白風の巻」口絵
32.3 × 22.2 明治 44 年（1911）
250,000 円

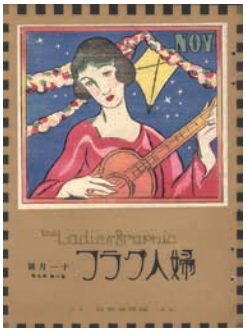

459 **婦人グラフ　第 1 巻第 7 号**
1 冊 木版表紙：竹久夢二「秋のしらべ」（少シミ）木版挿絵・カット：竹久夢二「寝椅子」
「麻利耶観音」（2 枚）／清水三重三 2 枚 32.5 × 24.5（本サイズ）国際情報社 大正 13 年（1924）
150,000 円

乞食の本
sphère
Wonder View
Ron Ron

460 **武井武雄　刊本作品 刊本作品箱 完揃**

全 139 冊 限 150-500（号により異なる）署名入 刊本作品箱 21 点（第 1-20 号・番外保存箱）

※武井武雄 童画・版画家 長野県諏訪生（1894-1983）：大正 8 年、現東京藝術大学洋画科卒業後、研究科にエッチングの基礎を学ぶ。また「赤い鳥」「コドモノクニ」など童謡・童画運動に参加。自画・自作の童話集を多数出版する。その中でも昭和 10 年以降亡くなるまで続けた私刊本の豆本頒布（刊本作品）は、内外既往の印刷様式や新技法による絵・文字・箱等の造本技術で「本の宝石」とまで呼ばれる作品群になる。

近年の童画人気と共に、百貨店・各地のギャラリー等でも展覧会が催されるほどにその作品人気と功績は再評価されている。今回のコレクションは、入手困難な第 1-3 号・番外保存箱を含む現存数僅かな完全セット。

昭和 10-57 年（1935-82）　**3,500,000 円**

461 **武井武雄　希望の塔**
拓摺 全6枚 少シミ 各約 12 × 24 昭和 52 年（1977）　**150,000 円**

462 **高畠華宵　自筆画稿**
紙 鉛筆 少汚レ 蔵印
18.3 × 12（紙寸）　**100,000 円**

463 **高畠華宵　七転八起開運出世双六**
「講談倶楽部」新年号附録 切レ補修 少シミ
B2 判（51.5 × 73.9）講談社 大正 13 年（1924）
35,000 円

464 **谷中安規　ムッテル・ショウス**
木版 彩色「白と黒」第 31 号所収 トリミング
16.2 × 18.3（紙寸）白と黒社 昭和 8 年（1933）
350,000 円

465 **谷中安規　怪　その 2**
木版「白と黒」第 34 号所収 マージン少シミ
8 × 14.3 白と黒社 昭和 8 年（1933）
110,000 円

466 **谷中安規　鍵**
木版 「白と黒」第 41 号所収 右下角・左端
少欠ケ 16.5 × 23（紙寸）白と黒社
昭和 8 年（1933）　**150,000 円**

467 **谷中安規　朝鮮**
木版 「版芸術」第 3 号所収
10.2 × 14.4（紙寸）白と黒社
昭和 7 年（1932）　**50,000 円**

468 **谷中安規　富士**
木版 「白と黒」第 22 号所収 少シミ
9.1 × 13.1（紙寸）白と黒社
昭和 7 年（1932）　**40,000 円**

469 **谷中安規　花は花**
木版「白と黒」第 41 号所収 トリミング
右上角欠ケ 下部折レ 15 × 19
白と黒社 昭和 8 年（1933）　**60,000 円**

470 **谷中安規　虎ねむる**
木版「白と黒」第 41 号所収 トリミング
15 × 20（紙寸）白と黒社
昭和 8 年（1933）　**120,000 円**

471 **谷中安規　怪鳥**
木版「白と黒」第 43 号裏表紙
14.7 × 17.4（紙寸）白と黒社
昭和 9 年（1934）　**180,000 円**

472 **谷中安規　無題（天駆ける女）**
木版「白と黒」第 47 号所収 マージン少汚レ
11.3 × 15 白と黒社 昭和 9 年（1934）
180,000 円

473 **谷中安規　詩集 ゆふされの唄　表紙**
木版 少汚レ 20.6 × 28 昭和 10 年（1935）
350,000 円

474 **谷中安規　童子図　鷲**
木版 15 × 19.2 昭和 12-15 年頃（c. 1937-40）
250,000 円

475 **谷中安規　アトリエ**
木版 裏打 中折レ シワ 19.7 × 24.3 昭和期
350,000 円

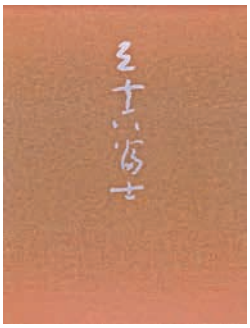
三十六富士

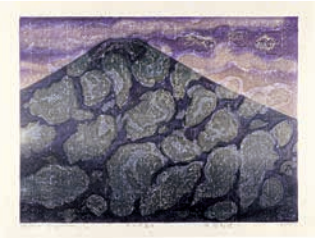

八王子 略号
5
出口500m

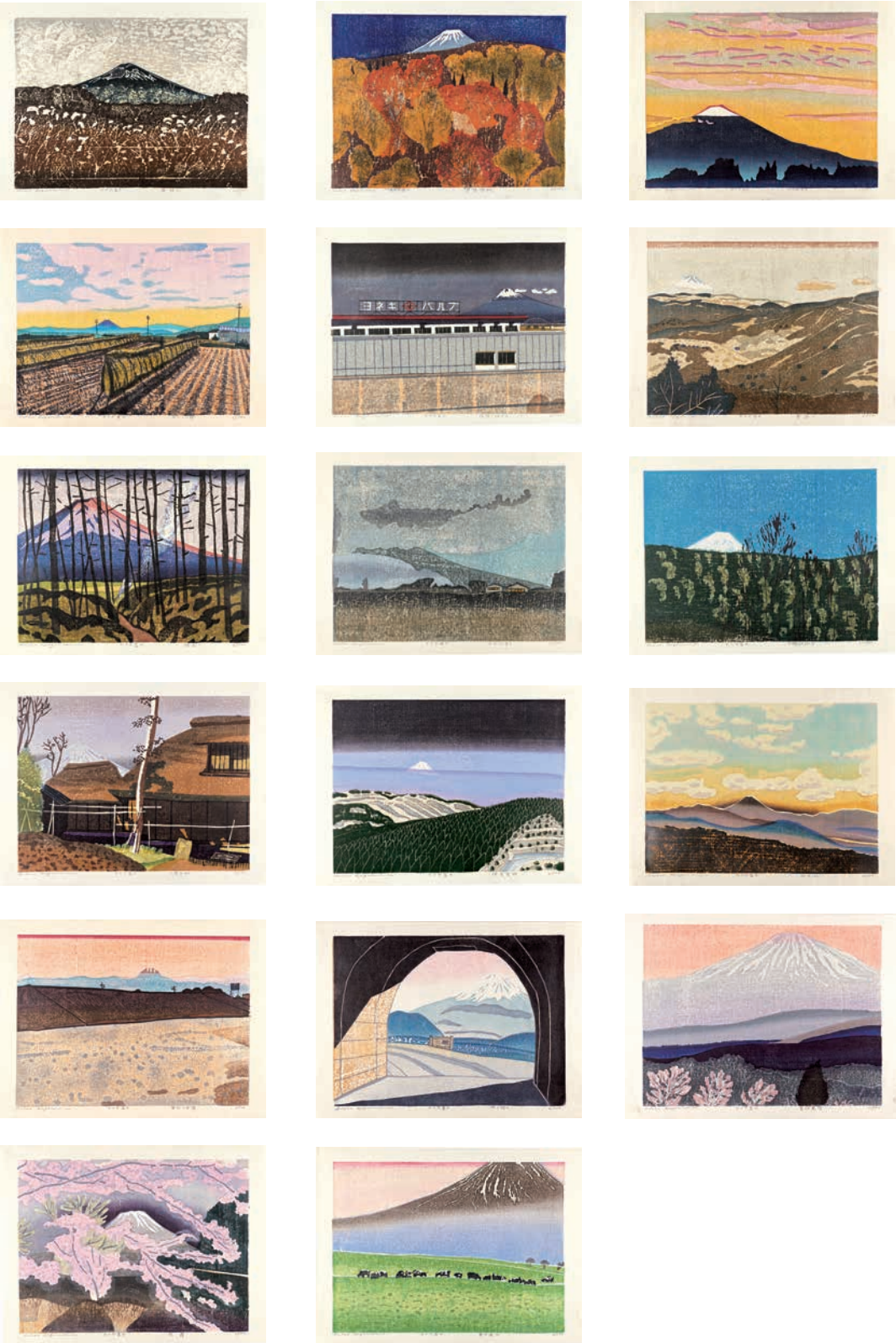

476 **萩原英雄　三十六富士**
木版 全 36 枚 限 100 サイン 一部少シミ 共箱 書籍「萩原英雄 三十六富士を彫る」（昭和 61 年刊）付
各 40.1 × 53.3（紙寸）昭和 56-61 年（1981-86）　**800,000 円**

477 **平川清蔵　小品版画集**
木口木版 全８枚 限 20 サイン 一部台紙貼付 草の中／
風景（刷込サイン）／青年／風景／滞船／風景／肖像／風景
目次 タトウ 6.2 × 4.6-13.7 × 19.9 昭和７年（1932）
450,000 円

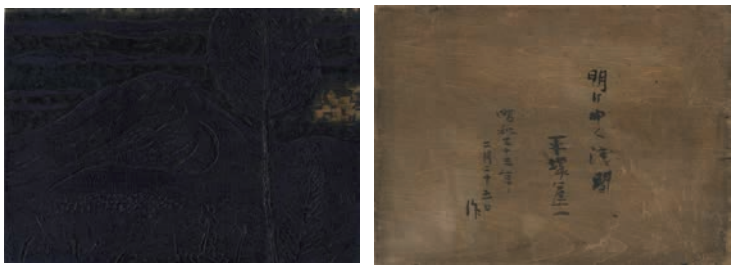

478 **平塚運一　明けゆく浅間 版木**
彩色 木 サイン 24.4 × 33.2 昭和 33 年（1958）　**45,000 円**

479 **鰭崎英朋　木版口絵**
木版 柳川春葉『生さぬ仲』（金尾文淵堂）
折レ シワ ※未裁断 23 × 32.6（紙寸）
大正 2 年（1913）
30,000 円

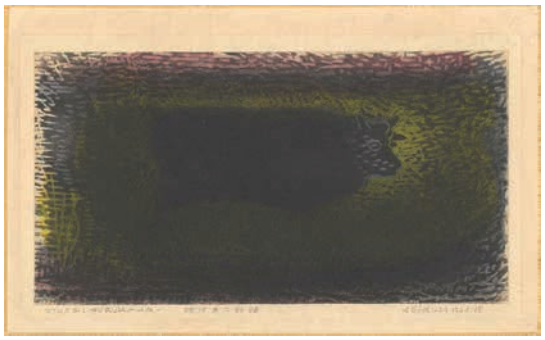

480 **古川龍生　明けゆく野路**
木版「Ryusei Furukawa 明けゆく野路 旧刻板により 1966 摺」の自筆サイン及び題他 台紙貼付
12.9 × 24.2（紙寸）昭和 41 年（1966）
80,000 円

481 **蕗谷虹児　少女画報新年附録　姉妹仲よし双六**
水谷勝案 少ヤケ 少切レ 中央部汚レ マージン左上角欠ケ 71.3 × 51.8 大正 11 年（1922）
45,000 円

482 **前田政雄　山の版画**
木版 6 枚 限 60 蔵王火口湖（台紙欠）／戸隠高原／朝霞焼岳／五竜山ろく／妙義山雨／白馬岳飛雲
一部台紙貼付 少シミ 共タトウ 作家挨拶文 各約 21.2 × 30.2 昭和 31-32 年（1956-57）
80,000 円

483 **南薫造　晴の日**
油彩 日動画廊「難民救済のためのチャリティ展」
出品作品 23 × 32　**200,000 円**

484 **南薫造　魚見**
木版「美術新報」第 11 巻第 3 号所収
伊上凡骨による複刻版 14.4 × 16.6
明治 45 年（1912）　**120,000 円**

485 **棟方志功　愛染品板画巻**
雷神御乱打の柵
木版 手彩 中折レ
※揃物の内の 1 枚の為、棟方志功鑑定委員会登録証は付きません。
28.8 × 24（紙寸）
昭和 21 年（1946）　**180,000 円**

486 **棟方志功　愛染品板画巻**
椿華瓢壷の柵
木版 色紙に貼付 シミ
※揃物の内の 1 枚の為、棟方志功鑑定委員会登録証は付きません。
27 × 24（色紙サイズ）
昭和 21 年（1946）　**80,000 円**

487 **棟方志功　巴頌の柵**
木版 棟方志功鑑定登録委員会シール付
15.3 × 10.3 昭和 23 年（1948）　**150,000 円**

488 **棟方志功　花狐の柵**
木版 手彩 サイン 棟方志功鑑定登録委員会シール付 26.5 × 17.5
昭和 37 年（1962）
1,000,000 円

489 **棟方志功　棟方板画小品集（I）**
横臥裸女の柵
木版 サイン 中折レ マージン少シミ
※揃物の内の 1 枚の為、棟方志功
鑑定委員会登録証は付きません。
12.3 × 15.2 昭和 29 年（1954）
150,000 円

490 **棟方志功　倭絵**
紙 墨 彩色 シミ
27.3 × 24.1（色紙サイズ）
280,000 円

491 **山口進　新日本百景　上高地**
木版 22.6 × 30.3 昭和 13 年（1938）
60,000 円

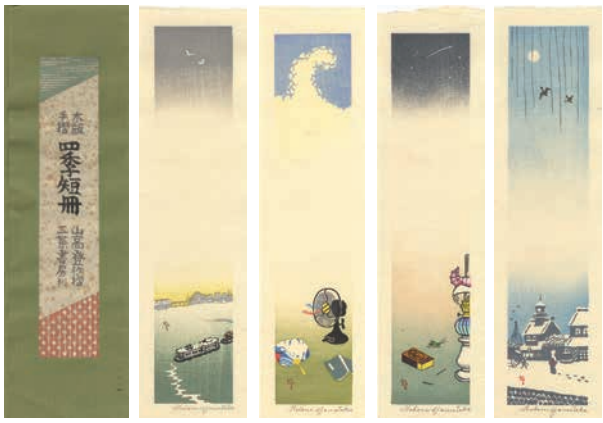

492 **山高登　四季短冊**
木版 全 4 枚 サイン 三茶書房刊
共タトウ（テープ剥がし跡、題箋シミ）
各 36.3 × 7.5 平成 2 年（1990）　**35,000 円**

493 **山本鼎　自筆葉書・書簡**
毛筆 ペン 13 通 書簡封付 ※林倭衛宛 昭和 18-19 年（1943-44）
850,000 円

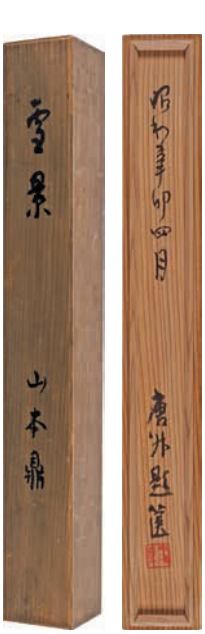

494 **山本鼎　自筆画幅　雪景**
紙本 彩色 サイン 少シミ 少巻きシワ
※鹿島龍蔵（雅号：唐升）箱書
24 × 30 昭和 5 年（1930）　**180,000 円**

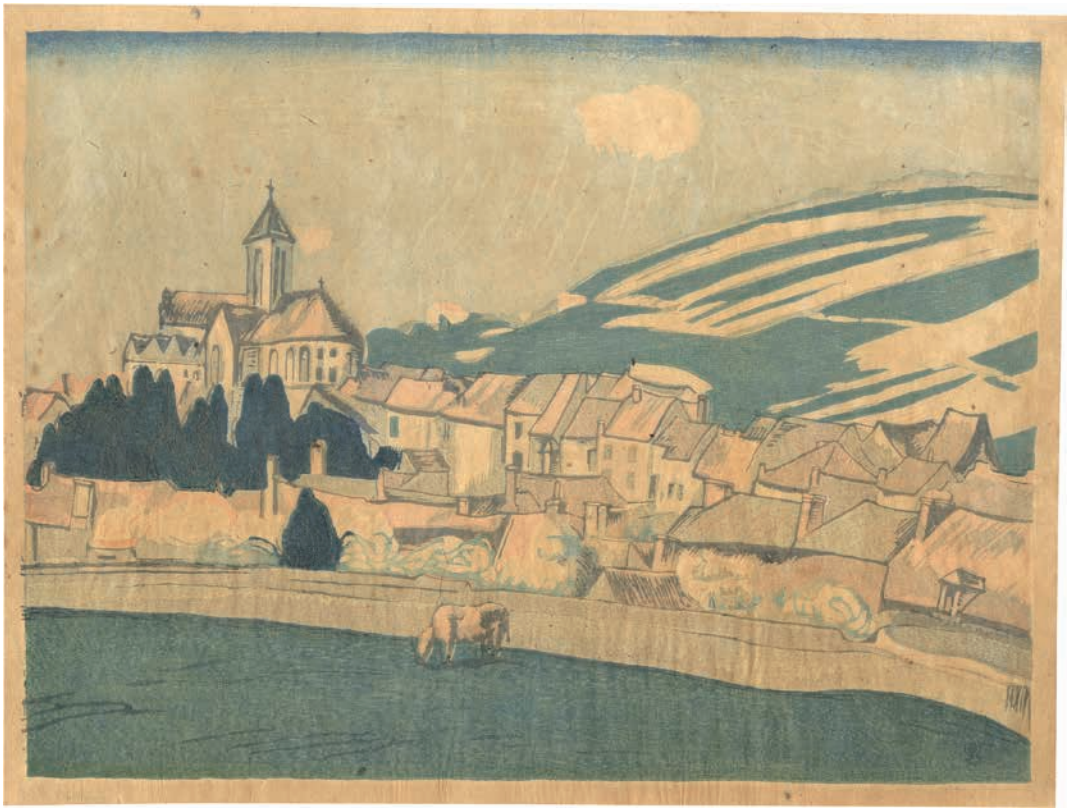

495 **山本鼎　フランス田園の春**
木版 少シミ ヤケ 退色 一部台紙貼付 24.7 × 33.7 大正 2 年（1913）　**1,800,000 円**

496 **山本鼎　水浴**
木版 少ヤケ 32.7 × 24 大正 7 年 (1918)　　**3,500,000 円**